圖例	喬木	支架類型
樟	樟樹,Ø=15cm H=7m W=3m	地拉錨+ 鋼索
苦	苦楝,Ø=15cm H=5~6m W=3~4m	地拉錨+ 鋼索
台	台灣櫸樹,Ø=12cm H=5~6m W=2~3m	桂竹
青	青楓,Ø=10cm H=3.5~4.5m W=2~3m	桂竹
光	光臘樹,Ø=15cm H=5~6m W=3~4m	地拉錨+ 鋼索
雞	雞蛋花,Ø=12cm H=3.5~4.5m W=3~4m	桂竹
鳳	鳳凰木,Ø=22~25cm H=6~7m W=3~4m	地拉錨+ 鋼索
烏	烏心石,Ø=20cm H=6~7m W=3~4m	地拉錨+ 鋼索
肖	肖楠,Ø=12cm H=4~5m W=2~3m	地拉錨+ 鋼索
桃	桃樹,GL 8多分支, H=3~4m W=2~3m	桂竹
桂	桂花,GL 12多分支, H=3~4m W=2~3m	桂竹
水	水黃皮,Ø=12cm H=4~5m W=2~3m	桂竹
黃	黃花風鈴木,Ø=15cm H=4~5m W=2~3m	地拉錨+ 鋼索
紅	紅花風鈴木,Ø=12cm H=5~6m W=3~4m	桂竹
阿	阿勃勒,Ø=15cm H=5~6m W=2~3m	地拉錨+ 鋼索
朴	朴樹,Ø=18~20cm H=6~7m W=3~4m	地拉錨+ 鋼索
櫸	櫸木,Ø=15cm H=4~5m W=2~3m	地拉錨+ 鋼索
穗	穗花棋盤腳,Ø=12cm H=5~6m W=2~3m	地拉錨+ 鋼索
柏	烏桕,Ø=15cm H=5~6m W=2~3m	地拉錨+ 鋼索

圖例	灌木，地被	株/m2
仙	大王仙丹, H≥30~40cm W≥20cm	30
黃	黃扇鳳尾, H≥30~40cm W≥15cm	36
蜘	蜘蛛百合, H≥35cm W≥20cm	16
桂	桂花,6吋盆, H≥50cm W≥30cm	12
春	春不老, H≥40cm W≥20cm	25
蘭	蘭蘭, H≥15cm W≥15cm	50
桃	雙花金絲桃, H≥30~40cm W≥20cm	30
馬	馬櫻丹,3.5吋盆, H≥15cm W≥15cm	36
錫	錫蘭葉下株, H≥20cm W≥15cm	36
翠	矮性翠蘆莉, H≥20cm W≥20cm	36
麥	闊葉麥門冬, H≥20cm W≥15cm	36
狗	狗尾草, H≥30~40cm W≥30cm	16
月	月桃, H≥40cm W≥25cm	16
姑	姑婆芋,5/6吋盆, H≥40cm W≥25cm	16
腎	腎蕨, H≥25cm W≥20cm	36
鳳	銀葉鳳尾蕨, H≥20cm W≥20cm	25
宗	觀音竹竹,6吋盆, H≥60cm W≥30cm	6
六	六月雪, H≥20cm W≥20cm	25
蔓	蔓花生, L ≥30cm	25
薜	薜荔, L ≥12~15cm	6
	側溝草滿鋪	–

備註：植栽所需回填砂壤土厚度為，
草皮TH=10cm，灌木/ 地被TH=40cm，桂竹TH=40cm，
喬木TH=80cm

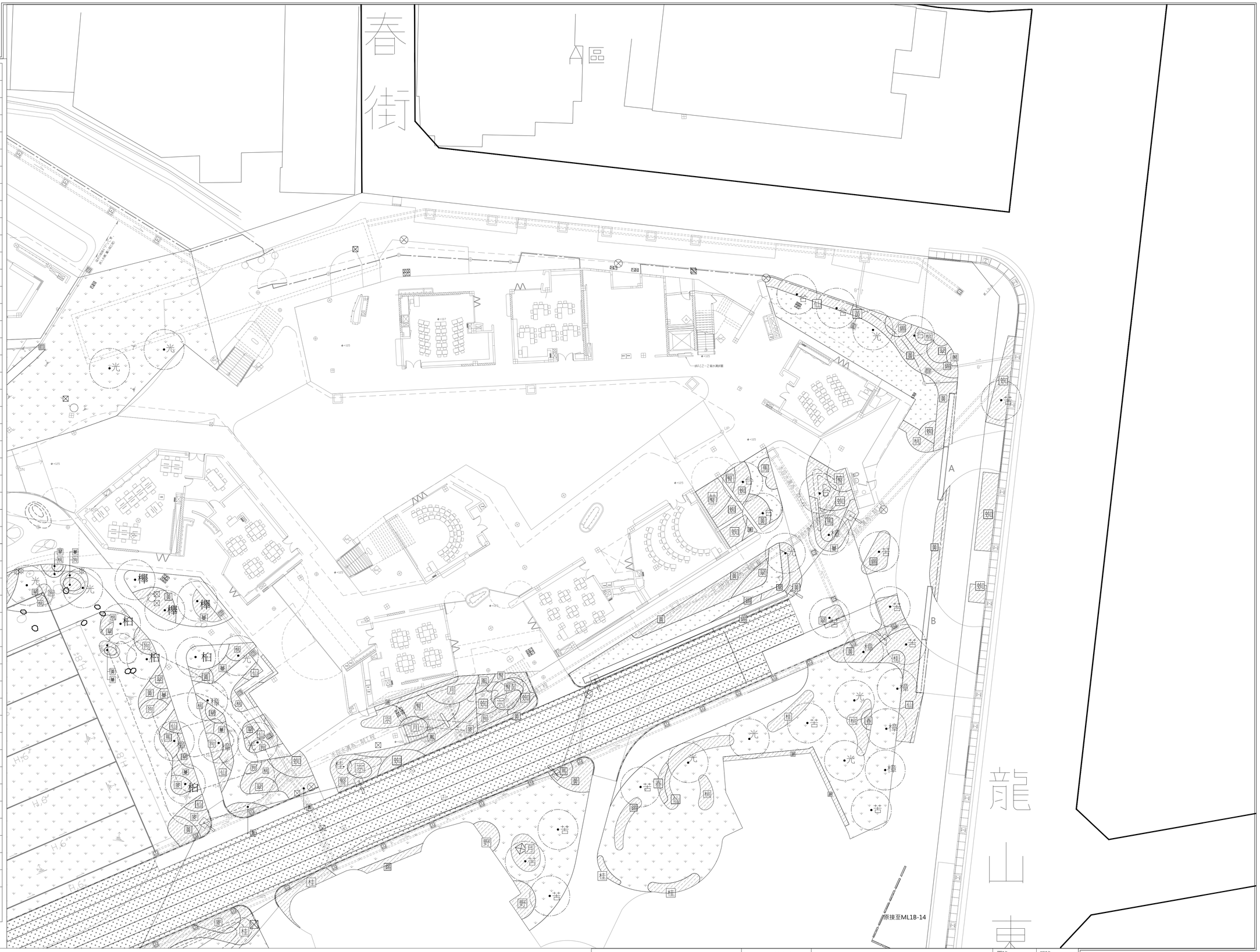

田中央聯合建築師事務所
宜蘭市建業路428號
TEL 03-9253725 FAX 03-9253980
E-mail:fieldoffice@fieldoffice.com.tw

圖檔	10412-1
比例	A1: 1/200 A3: 1/400
日期	
修正	

新竹市關埔地區新設國小建校工程 （三期- 體育館及景觀工程）

植栽平面圖(二)

圖號 L3-2

張號 218/337