圖例	鋪面設施工程	詳圖編號
	地坪鋪築 高壓透水磚水沖砂密t=6cm(硬底透水層)	LD-1~3
	地坪回收再利用， 敷編高壓透水磚水沖砂密t=6cm	LD-1~3
	地坪鋪築 高壓透水磚水沖砂密t=6cm(車道)	LD-1~3
	地坪鋪築 高壓透水磚水沖砂密t=6cm	LD-1~3
	地坪1:3水泥砂漿粉刷一般水泥 膠漆(樹色系(色另訂)淺)分石子(顏色及色粉另訂)	LD-3,9,15
	地坪1:3水泥砂漿粉刷一般水泥 膠漆(樹色系(色另訂)淺)分石子(顏色及色粉另訂)	LD-3
	天然溪卵石，ø10~15cm th≦10cm	LD-3,24
	熱拌瀝青混凝土，th=5~8cm (視現場高程調整)	LD-8
	熱拌瀝青混凝土，th=10cm	LD-8,9,15
	熱拌瀝青反光標線(色另訂)	LD-8
	地坪加金剛砂整體粉光拉毛	LD-3
	壓克力地坪(室外籃球場)	LD-13
	13mm合成橡膠跑道面層(跑道紋)	LD-14
	天然石塊：雜石，ø120~150cm (大地色系)	LD-26~35
	天然石塊：雜石，ø60~80cm (大地色系，設計單位現場調整)	LD-26~35
	天然石塊：ø40~100cm (甲方提供石塊堆設)	LD-26~35
	天然石塊：雜石，ø40~55cm (大地色系，設計單位現場調整)	LD-26~35
	圍牌：雜石，ø60~80cmx35%，ø40~55cmx40%， 天然溪卵石，ø25~40cmx35%，ø10~15cmx20%	LD-26~35
	水池強化PC：天然溪卵石，ø25~40cm /ø10~15cm(大地色系)	LD-26~35
	水池底：天然溪卵石，雜石(選來源)，網筋細泥料， th=15cm	LD-26~35
	集水區：天然溪卵石，ø3~5cm(黃色系) TH=10cm整鋪	LD-26~35
	集水區邊緣：天然溪卵石， ø25~40cm/ø10~15cm/ø3~5cm(大地色系)	LD-26~35
	植物邊緣：敷鋪天然溪卵石， ø10~15cm/ø3~5cm(大地色系)	LD-26~35
	卵石堆疊：雜石，ø60~80cm (大地色系)	LD-26~35
	水池底海綿：密山岩石板(不規則形， ø45~60cm)，th=6cm	LD-26~35
	愛琴海石溝底(不鋪設)(依設一期景觀) (天然溪卵石，ø15~20cm)	LD-37
	預鑄杉木紋混凝土板， 200W35H15 cm	LD-36
TYPE A/B	預鑄RC路緣石(直線段)/(轉彎段) 15Wx15Hx100/30Lcm	LD-4~7
TYPE C/D	預鑄RC路緣石(直線段)/(轉彎段) 10Wx15Hx100/30Lcm	LD-4~7
TYPE E/F	預鑄RC路緣石(直線段)/(轉彎段) 15Wx27Hx100/30Lcm	LD-4,12
TYPE G	預鑄RC路緣石(車彎段) 15Wx15~27Hx120Lcm	LD-4~7
TYPE H	預鑄RC路緣石(轉角彎石) 15Wx15Hx15Lcm	LD-4~7
TYPE I	預鑄RC路緣石(轉角彎石) 15Wx27Hx15Lcm	LD-4~7
	戶外排球場 (地坪RC，輔5mm合成橡膠跑道層(選材紋))	LD-9,10

圖例	排水設施	詳圖編號
	預鑄水泥溝蓋板高路緣， 附熱浸鍍鋅格柵蓋板(含扇形)	LD-9~12
	預鑄水泥溝蓋板高路緣(含扇形)	LD-9~12
	預鑄水泥溝蓋板低路緣(含扇形)	LD-9~12
	預鑄水泥溝蓋板漸變型路緣(含扇形)	LD-9~12
	草溝，W=100cm，H=15cm	LD-22
	鐵水井 熱浸鍍鋅蓋板 515*500*50mm(可旋式，含框座)	LD-15~19
	50*50cm 化妝蓋板	LD-21
	人行道鐵水井A+ 熱浸鍍鋅蓋板515*600*50mm(可旋式，含框座)	LD-15~19
	新設雨井B+ 熱浸鍍鋅蓋板515*500*50mm(可旋式，含框座)	LD-15~19
	人行道水溝/體育館北側水溝	LD-16,17
8"	8"PVC B管	LD-22
H.6"	6" HDPE管	LD-22
H.8"	8" HDPE管	LD-22
	暫時場側溝+熱浸鍍鋅細目型格柵蓋板 W500mm,L=1000mm,TH=50mm	LD-18~19
	不銹鋼花序溝蓋(不銹鋼一體成形) W=20cm，TH=3mm	LD-20

圖例	傢俱	詳圖編號
	A型圍籬	LD-45
	不鏽鋼芒草欄杆	LD-46~48
A/B	電動橫拉門A，B	LD-52,53
C/D	電動橫拉門C，D	LD-54,55
	不鏽鋼管摺疊管制門	LD-51
	不鏽鋼管旋轉管制門(雙開)	LD-49
	不鏽鋼管旋轉管制門(單開)	LD-50
B/C/D/E/F	磨石子造型座椅B,C,C',D,E	LD-38~43
	戶外桌球桌	LD-44

圖例	植栽底層	詳圖編號
	覆蓋砂TH=10cm，細整地及滾輪分壓	LD-15

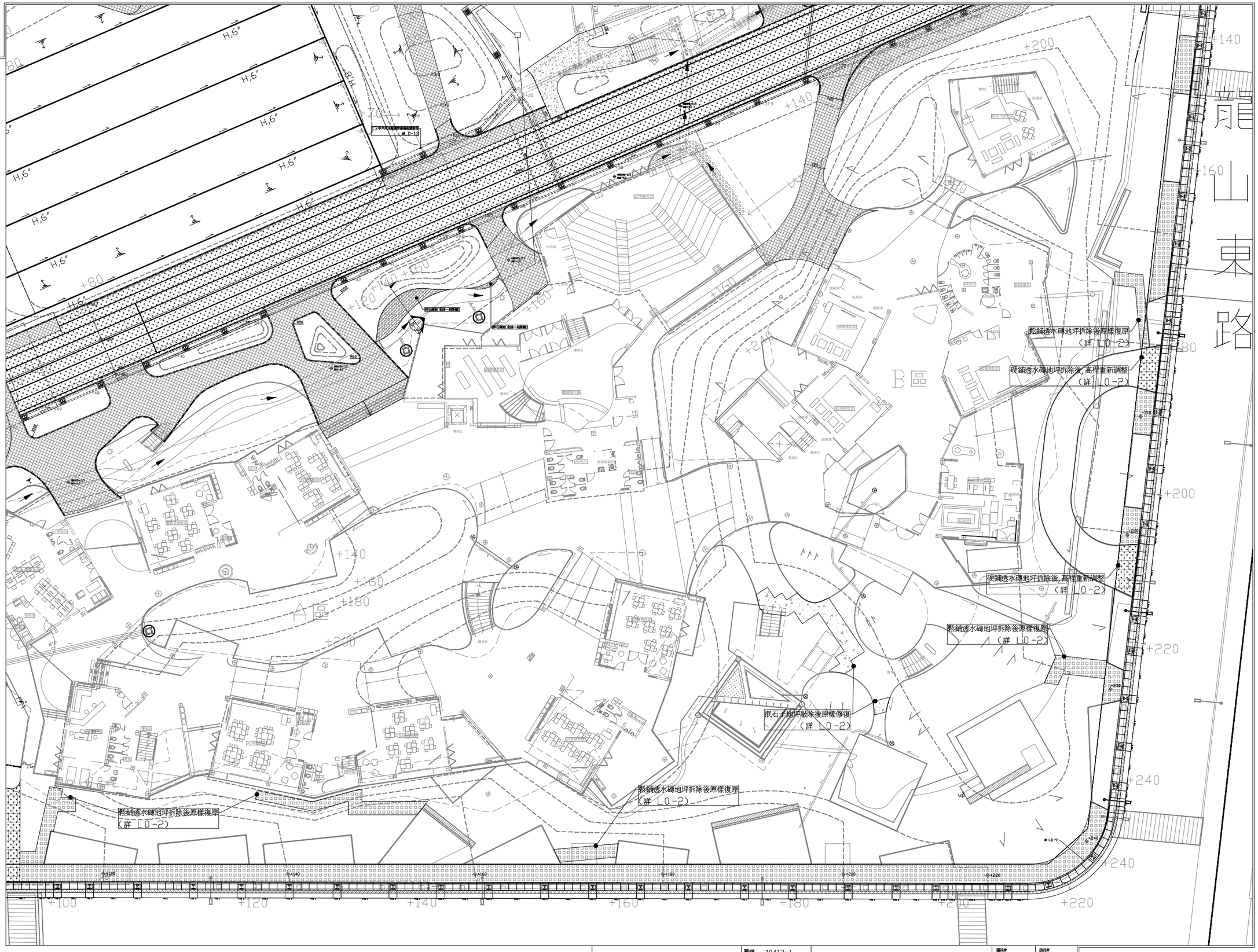

田中央聯合建築師事務所
宜蘭市建業路428號
TEL 03-9253725 FAX 03-9253980
E-mail:fieldoffice@fieldoffice.com.tw

圖檔	10412-1
比例	A1: 1/200 A3: 1/400
日期	
修正	

新竹市關埔地區新設國小建校工程（三期- 體育館及景觀工程）

鋪面、設施及排水平面圖(四)

圖號 L2-4

張號 216/337