圖例	鋪面設施工程	詳圖編號
	地坪鋪繡 高壓透水磚水沖瞬面th=6cm(硬底透水層)	LD-1~3
	地坪回收再利用, 敷鋪高壓透水磚水沖瞬面th=6cm	LD-1~3
	地坪鋪繡 高壓透水磚水沖瞬面th=6cm(車道)	LD-1~3
	地坪鋪繡 高壓透水磚水沖瞬面th=6cm	LD-1~3
	地坪1:3水泥砂漿粉刷一般水泥 夢幻黃色系(色另訂)淺色分石子(顏色及色粉另訂)	LD-3,9,15
	地坪1:3水泥砂漿粉刷一般水泥 夢幻黃色系(色另訂)淺色分石子(顏色及色粉另訂)	LD-3
	天然溪卵石,ø10~15cm th≦10cm	LD-3,24
	熱拌瀝青混凝土,th=5~8cm (視現場實際調整)	LD-8
	熱拌瀝青混凝土,th=10cm	LD-8,9,15
	熱拌瀝青反光標線(色另訂)	LD-8
	地坪加金鋼砂整體粉光拉毛	LD-3
	壓克力地坪(室外籃球場)	LD-13
	13mm合成橡膠跑道面層(跑道紋)	LD-14
	天然石塊:補壓石,ø120~150cm (大地色系)	LD-26~35
	天然石塊:補壓石,ø60~80cm (大地色系,設計單位補充說明)	LD-26~35
	天然石塊:ø40~100cm (甲方提供石塊堆疊)	LD-26~35
	天然石塊:補壓石,ø40~55cm (大地色系,設計單位補充說明)	LD-26~35
	圍牆:補壓石,ø60~80cmx35%,ø40~55cmx40% 天然溪卵石,ø25~40cmx35%,ø10~15cmx20%	LD-26~35
	水道擋砌牆:天然溪卵石,ø25~40cm /ø10~15cm(大地色系)	LD-26~35
	水道底:天然溪卵石(規格需來源),細陶瓷粒料, th=15cm	LD-26~35
	集水溝:天然溪卵石,ø3~5cm(淺色系) Th=10cm整鋪	LD-26~35
	集水溝邊緣:天然溪卵石, ø25~40cm/ø10~15cm/ø3~5cm(大地色系)	LD-26~35
	植栽邊緣:敷鋪天然溪卵石, ø10~15cm/ø3~5cm(大地色系)	LD-26~35
	卵石路徑:補壓石,ø60~80cm (大地色系)	LD-26~35
	水道底海綿:從山岩石(不規則形, ø45~60cm),th=6cm	LD-26~35
	樓梯卵石裝飾(不鋪壓)(依第一期景觀) (天然溪卵石,ø15~20cm)	LD-37
	預鑄杉木紋混凝土板, 200W35H15 cm	LD-36
TYPE A/B	預鑄RC路緣石(直線段)/(轉彎段) 15Wx15Hx100/30Lcm	LD-4~7
TYPE C/D	預鑄RC路緣石(直線段)/(轉彎段) 10Wx15Hx100/30Lcm	LD-4~7
TYPE E/F	預鑄RC路緣石(直線段)/(轉彎段) 15Wx27Hx100/30Lcm	LD-4~12
TYPE G	預鑄RC路緣石(車彎段) 15Wx15~27Hx120Lcm	LD-4~7
TYPE H	預鑄RC路緣石(轉角彎石) 15Wx15Hx15Lcm	LD-4~7
TYPE I	預鑄RC路緣石(轉角彎石) 15Wx27Hx15Lcm	LD-4~7
	戶外排球場 (地坪A:ø6mm合成橡膠跑道層,蓋球紋)	LD-9,10

圖例	排水設施	詳圖編號
	預鑄水泥溝蓋板高路緣, 附熱浸鍍鋅特種蓋板(含扇形)	LD-9~12
	預鑄水泥溝蓋板高路緣(含扇形)	LD-9~12
	預鑄水泥溝蓋板低路緣(含扇形)	LD-9~12
	預鑄水泥溝蓋板漸變型路緣(含扇形)	LD-9~12
	草溝,W=100cm,H=15cm	LD-22
	鉄水井 熱浸鍍鋅蓋板 515*500*50mm(可換式,含框座)	LD-15~19
	50*50cm 化妝蓋板	LD-21
	人行道鉄水井A+ 熱浸鍍鋅蓋板515*600*50mm(可換式,含框座)	LD-15~19
	新設雨水B+ 熱浸鍍鋅蓋板515*500*50mm(可換式,含框座)	LD-15~19
	人行道水溝/體育館北側水溝	LD-16,17
8"	8"PVC B管	LD-22
H,6"	6" HDPE管	LD-22
H,8"	8" HDPE管	LD-22
	暫時場側溝+熱浸鍍鋅細目型特種蓋板 W500mm,L=1000mm,TH=50mm	LD-18~19
	不鏽鋼收斂溝蓋(不鏽鋼一體成形) W=20cm,TH=3mm	LD-20

圖例	傢俱	詳圖編號
	A型圍籬	LD-45
	不鏽鋼芒草欄杆	LD-46~48
A/B	電動橫拉門A,B	LD-52,53
C/D	電動橫拉門C,D	LD-54,55
	不鏽鋼管摺疊管制門	LD-51
	不鏽鋼管旋轉管制門(雙開)	LD-49
	不鏽鋼管旋轉管制門(單開)	LD-50
B/C/D/E/F	磨石子造型座椅B,C,C',D,E	LD-38~43
	戶外桌球桌	LD-44

圖例	植栽底層	詳圖編號
	視點砂TH=10cm,細整地及滾輪壓	LD-15

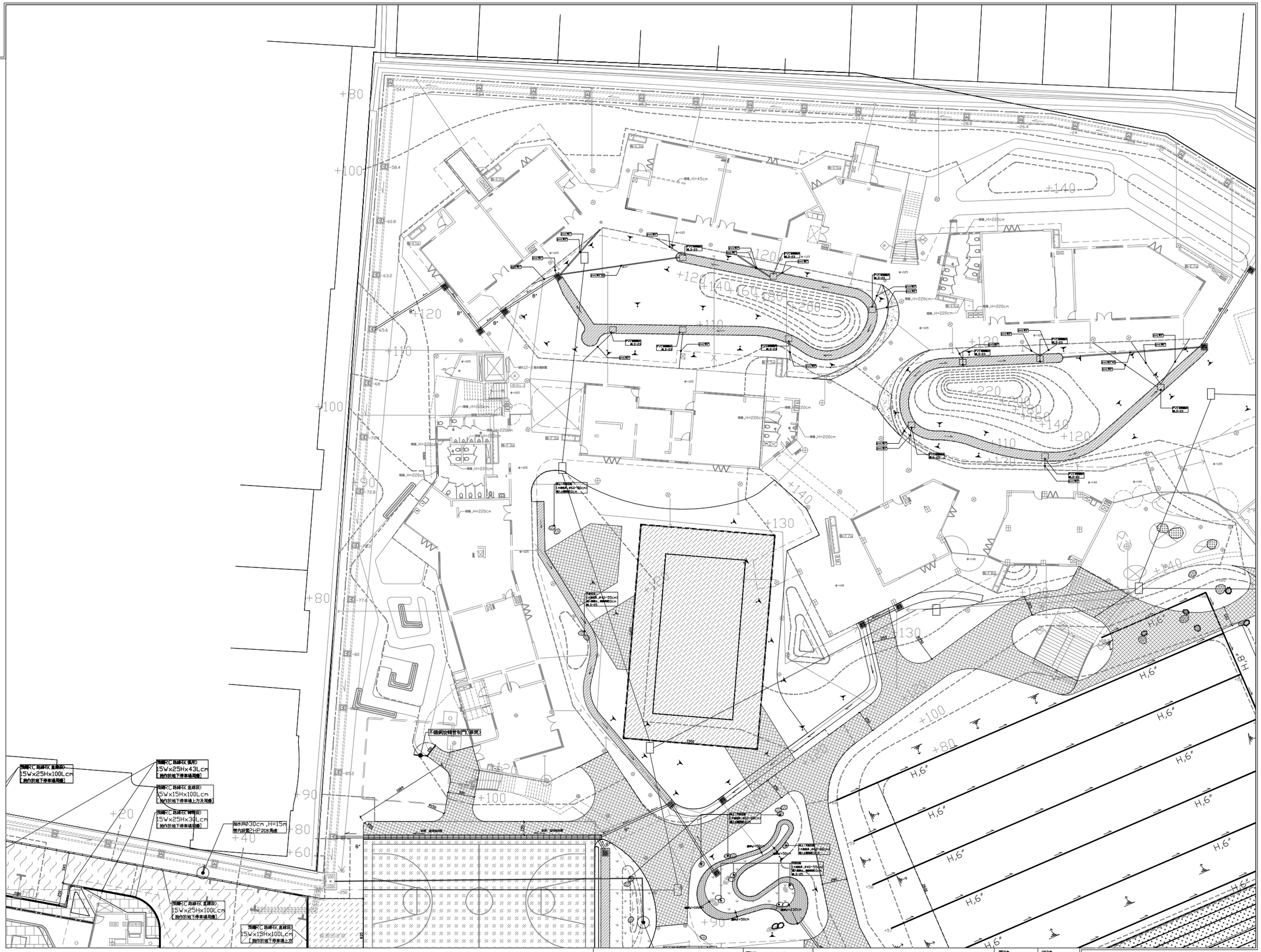

田中央聯合建築師事務所
宜蘭市建業路428號
TEL 03-9253725 FAX 03-9253980
E-mail:Fieldoffice@Fieldoffice.com.tw

圖檔	10412-1
比例	A1: 1/200 A3: 1/400
日期	
修正	

新竹市關埔地區新設國小建校工程 (三期- 體育館及景觀工程)

鋪面、設施及排水平面圖(一)

圖號	張號
L2-1	213/337