外牆材質圖例

- 鋁帷幕外牆(淡灰色)
- 鋁帷幕外牆(深灰色)
- 小口磚(45*45mm)
- 女兒牆內牆面1:3水泥粉光底油0.2kg/㎡水泥基防水材2.5kg/㎡

剖面牆體圖例

- RC牆(無標示尺寸處為厚度15cm)
- 鋁帷幕外牆(含隔熱棉)，內側面無封版。
- 鋁帷幕外牆(含隔熱棉)，內側面設置單面矽酸鈣板(廁所以外)/水泥纖維板隔間牆。
- 鋁帷幕外牆(含隔熱棉)，內側面設置金屬庫板隔間牆。
- 金屬庫板隔間牆(具1小時防火時效，且封板至外牆板內面板。)安裝位置：管道間及貨梯之外牆內側面
- 雙面水泥纖維板灌漿隔間牆(具1小時防火時效，且封板至外牆板內面板。)
- 雙面矽酸鈣板隔間牆(具1小時防火時效，且封板至外牆板內面板。)

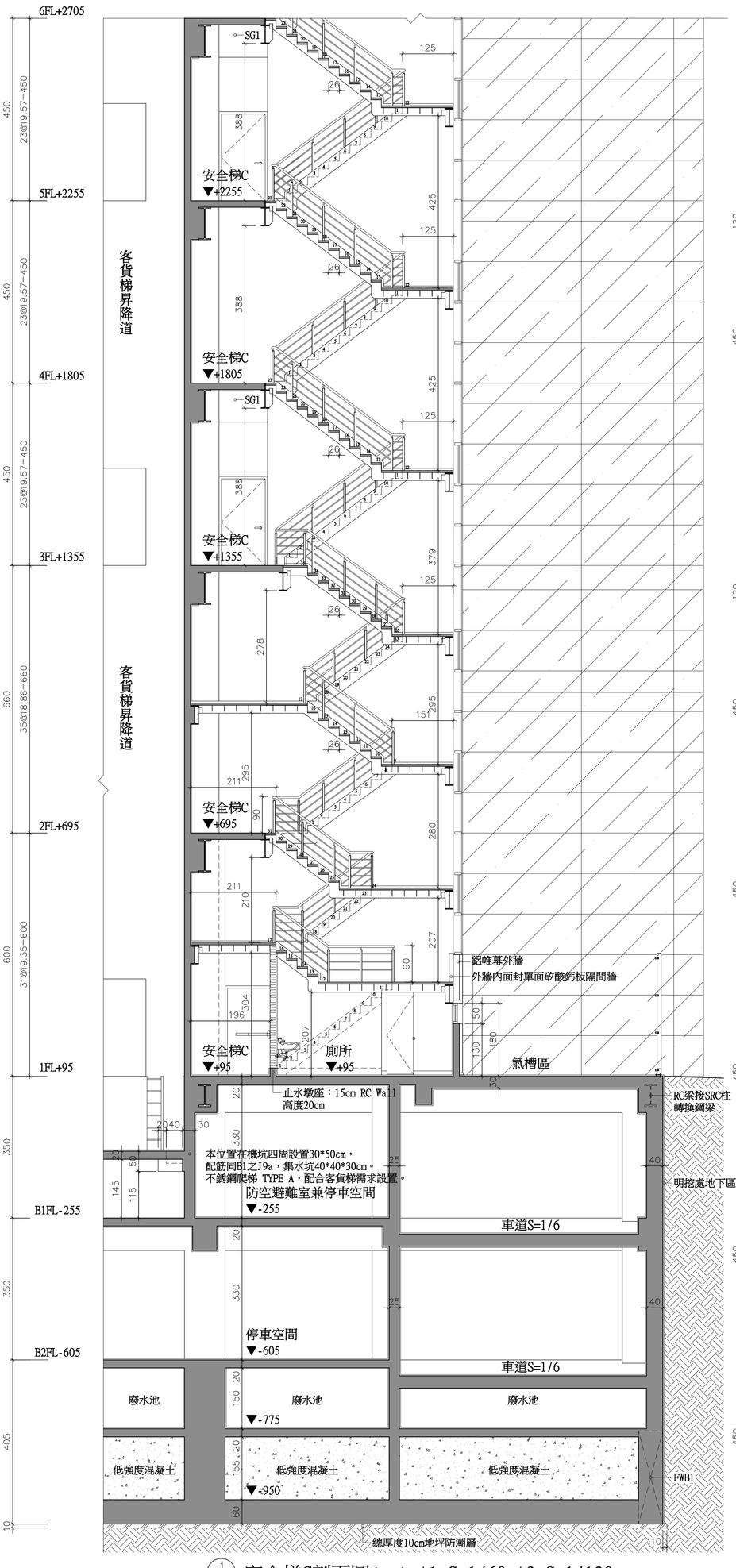

1 A4-5 安全梯C剖面圖(一) A1=S:1/60 A3=S:1/120

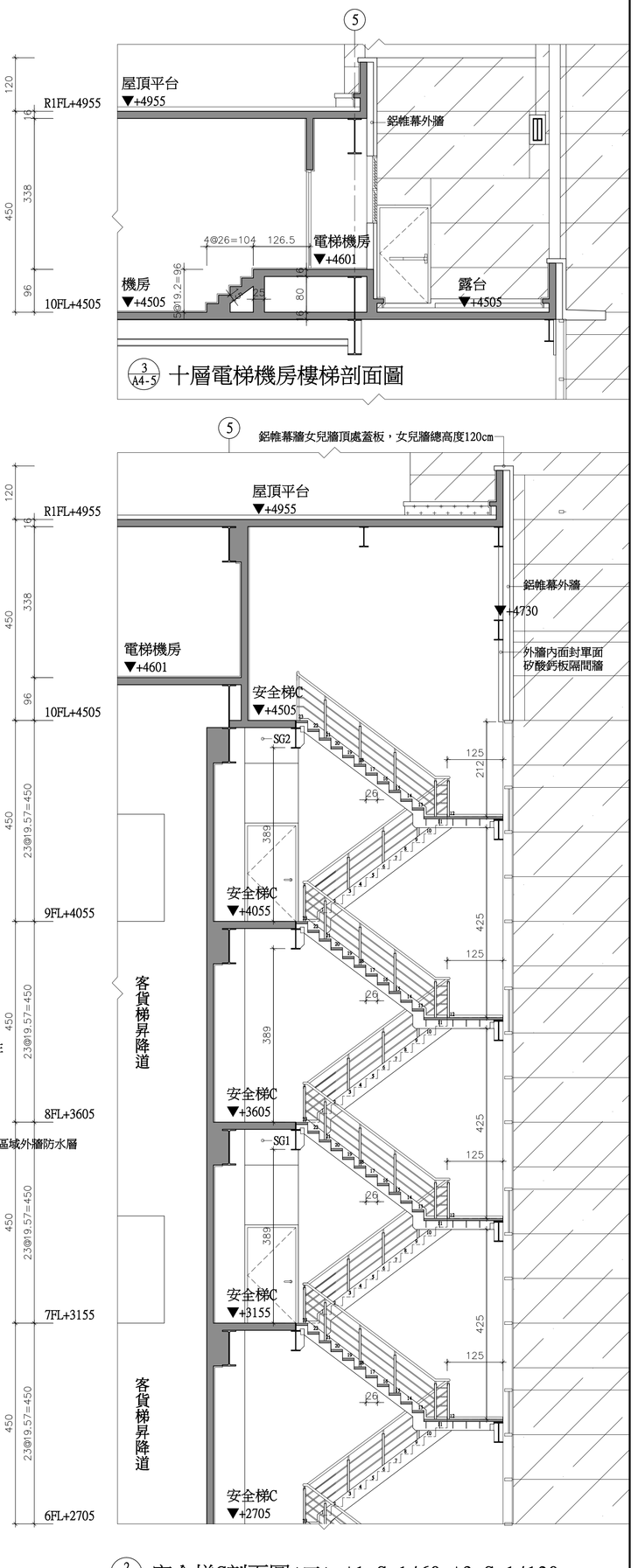

3 A4-5 十層電梯機房樓梯剖面圖

2 A4-5 安全梯C剖面圖(二) A1=S:1/60 A3=S:1/120

位置1F~10F，中間連續扶手，詳見A7-3之11：樓梯扶手TYPE A(H=90cm)。
位置10F，樓層版中間終端扶手，詳見A7-3之12：樓梯扶手TYPE B(H=110cm)詳圖。
地下層外牆防水層完成後，外牆在與道路鋪面綠地接交處，其往下30cm範圍內須施作1:3水泥粉刷貼小口磚。

空間裝修材質詳見A1-12_粉刷表。
結構尺寸依據結構S1-1~S1-15為原則

張號 SHEET NO.	
工程名稱 PROJECT NAME	樂迦再生醫科技股份有限公司 北生醫園區廠房新建工程
圖名 INDEX	安全梯C剖面圖

彭定吉建築師事務所
T.C.PENG ARCHITECT & ASSOCIATES
新竹市東大路三段453號
TEL:5364542
FAX:5362681

本圖說僅配合其它施工說明及契約案件共為工程契約之一部份，有未一致之處，應協議澄清後依照規定執行。依建築師權可處主指定執行，如有未盡事宜或未理解圖說之情形，應協議先徵詢建築師同意後施工，施工時應注意所持用圖說應為最新修正之資料而據以施工，施工前所有尺寸應做現場核對。

繪圖 DRAWN BY	
設計 DESIGNED BY	
建築師 ARCHITECT	
日期 DATE	111.09
比例 SCALE	A1 S:1/60 A3 S:1/120
圖號 DRAWING NO.	A4-5
張號 SHEET NO.	

NO.	DATE	REVISION
修正		
△		
△		
△		

業務號 JOB NO.	
簽證	