大將作
聯合建築師事務所
TCT ARCHITECTURAL RESOURCES
台中市館前路19號11樓
11F-No. 19 KUAN CHIEN ROAD, TAICHUNG
TEL:(04)23220083 FAX:(04)23223697

修 正 | REVISIONS

112.05.12 C版_不含4F~7F裝修

工程名稱 | PROJECT

國際獸醫防疫人才培訓中心
暨獸醫教學醫院大樓
新建工程

□ 建照圖 ■ 施工圖
□ 變更圖 □ 竣工圖

圖 名 | DRAWING TITLE

五樓指標平面圖

簽 章 | SIGNATURE

比例 SCALE	日期 DATE	設計 DESIGN
1/100	112/5/12	林一川
繪圖 DRAWN	校核 CHK.	核准 APPR.
CH		

圖號 DRAWING NO. A8-6-6

版次 REV C版

DRAWING NO. A8-6-6

5F

A	空間名稱標示	1
A1	貼壁式科室名稱標示	0
A2	貼壁診間標示	0
B	服務空間名稱標示	3
B1	懸壁式服務空間標示	0
B2	服務空間說明標示	8
B3	病房編號	0
C	梯間上下導引標示	2
D	電梯樓號（單數）	2
D1	電梯樓號（雙數）	0
D2	樓層總表	2
D3	電梯編號	3
E	無障礙電梯樓號標示	4
E1	貼壁式無障礙設施標示	3
E2	懸壁式無障礙設施標示	3
E3	無障礙停車位標示	0
F	緊急疏散平面圖	2
G	懸壁式梯廳燈箱	0
G1	停車場方向導引燈箱	0
G2	限高架	0
H	空間名稱中文立體字	0
H1	空間名稱英文立體字	0
H2	懸吊式方向導引標示	2
J	建物全銜立體字	0
J1	建物名稱中文立體字	0
J2	建物名稱中文立體字	0

指標需預留電源(220v,正負極)項目,屬機電工程

指標需開挖預埋項目,屬建築工程

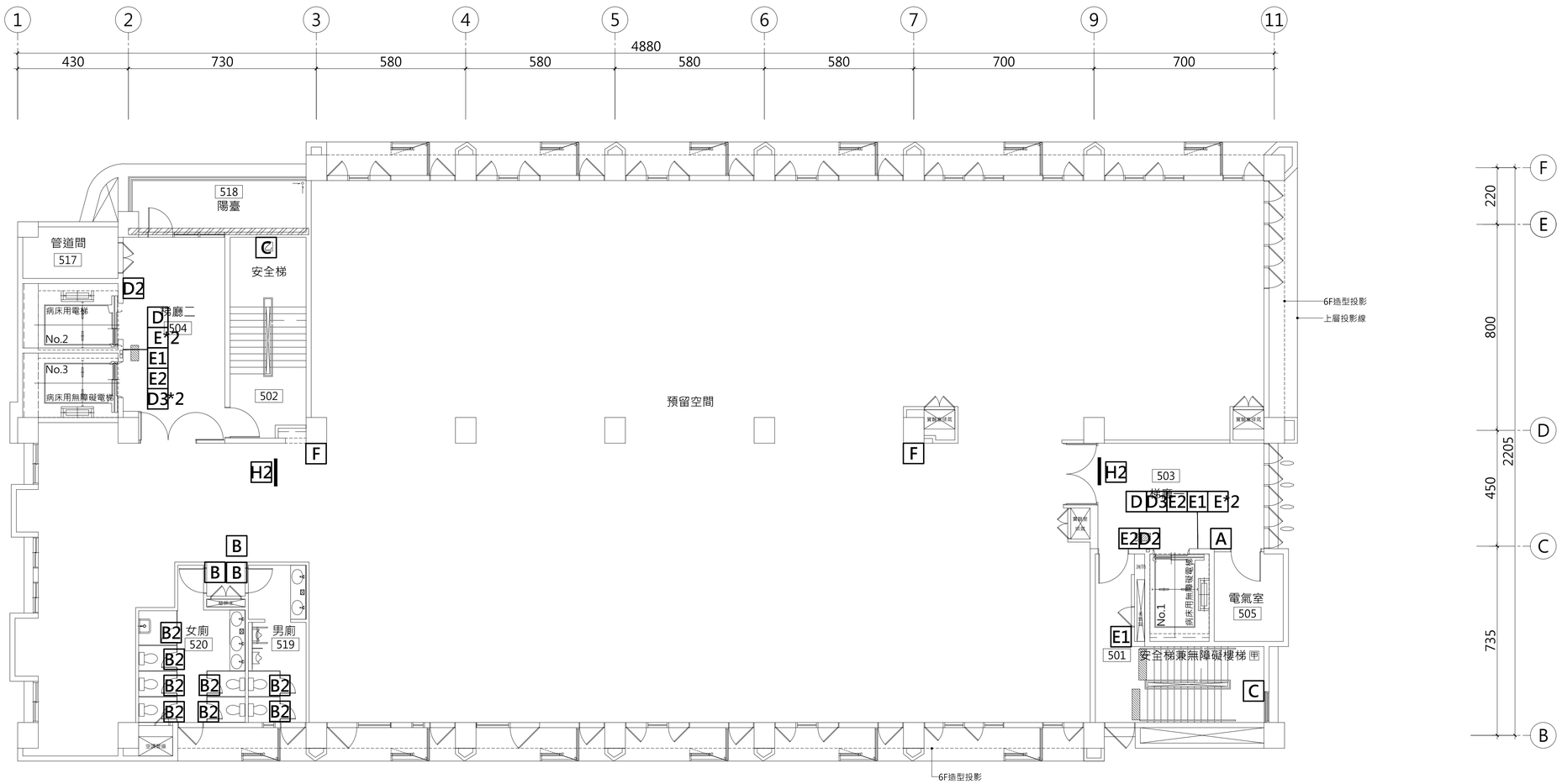

1 五層指標平面圖

A1 S:1/100
A3 S:1/200

T:\建築設計部\圖說及文件\A577中興大學獸醫教學醫院大樓\06－施工圖\112.05.12_施工圖說_第一次發包版（不含4F~7F裝修）\D01－建築圖說\外參\圖框_A577中興大學獸醫教學醫院大樓 .DWG