大將作
聯合建築師事務所
TCT ARCHITECTURAL RESOURCES
台中市館前路19號11樓
11F-No. 19 KUAN CHIEN ROAD, TAICHUNG
TEL:(04)23220083 FAX:(04)23223697

修 正	REVISIONS
112.05.12	C版_不含4F~7F裝修

工程名稱 | PROJECT

國際獸醫防疫人才培訓中心
暨獸醫教學醫院大樓
新建工程

□ 建照圖 ■ 施工圖
□ 變更圖 □ 竣工圖

圖 名 | DRAWING TITLE

北向立面圖

簽 章 | SIGNATURE

比例 SCALE	日期 DATE	設計 DESIGN
1/100	112/5/12	林一川
繪圖 DRAWN	校核 CHK.	核准 APPR.
CHC		

圖號 DRAWING NO. A3-4 | 版次 REV C版

DRAWING NO. A3-4

配置索引圖

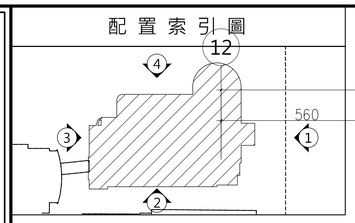

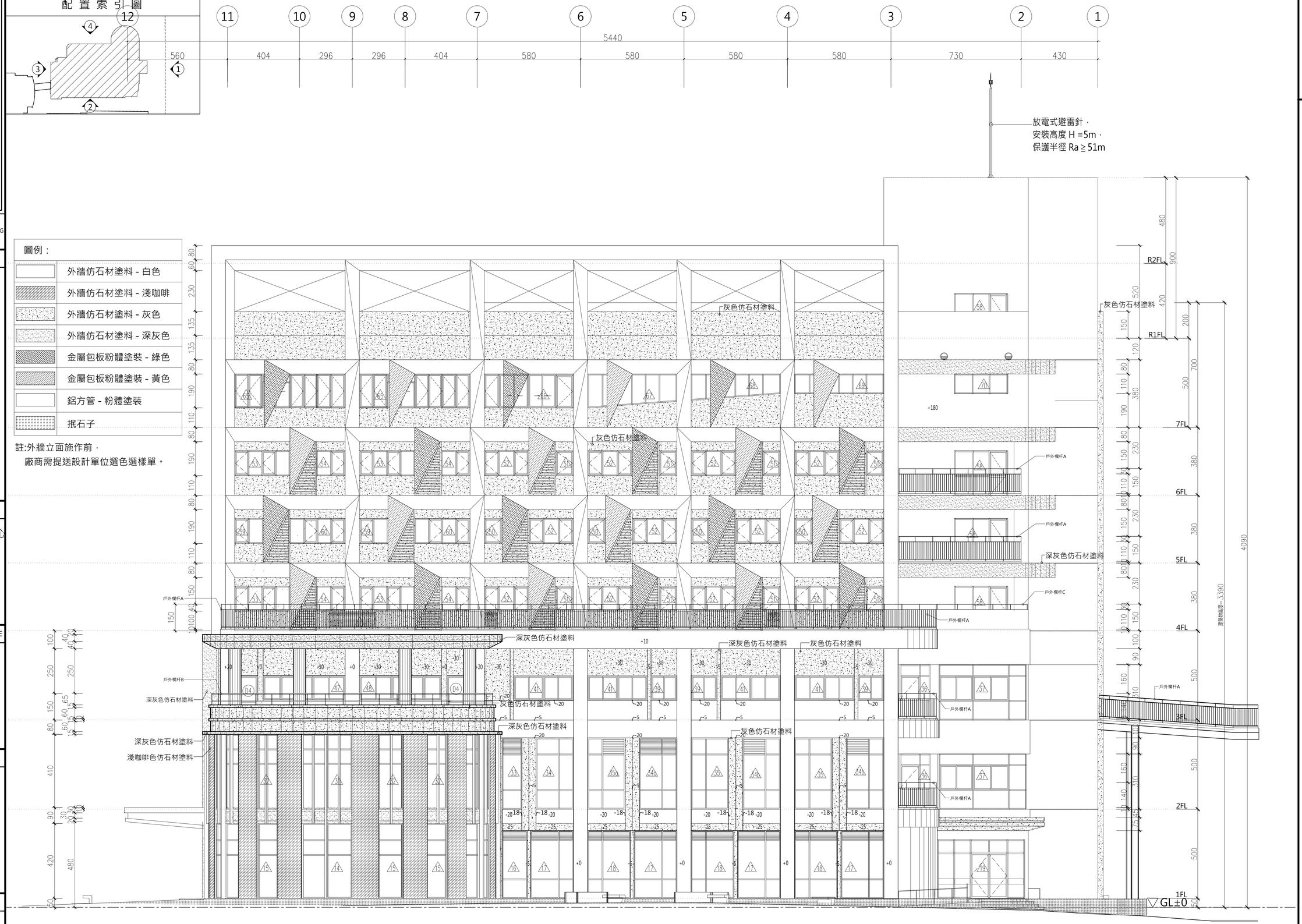

圖例：

	外牆仿石材塗料 - 白色
	外牆仿石材塗料 - 淺咖啡
	外牆仿石材塗料 - 灰色
	外牆仿石材塗料 - 深灰色
	金屬包板粉體塗裝 - 綠色
	金屬包板粉體塗裝 - 黃色
	鋁方管 - 粉體塗裝
	抿石子

註:外牆立面施作前，
廠商需提送設計單位選色選樣單。

4 北向立面圖 S:A1=1/100 ,A3=1/200

T:\建築設計部\圖說及文件\A577中興大學獸醫教學醫院大樓\06－施工圖\112.05.12_施工圖說_第一次發包版（不含4F~7F裝修）\D01－建築圖說\外參\圖框_A577中興大學獸醫教學醫院大樓 .DWG