大將作
聯合建築師事務所
TCT ARCHITECTURAL RESOURCES
台中市館前路19號11樓
11F-No. 19 KUAN CHIEN ROAD, TAICHUNG
TEL:(04)23220083 FAX:(04)23223697

| 修 正 | REVISIONS |
|---|---|
| 112.05.12 | C版_不含4F~7F裝修 |

工程名稱 PROJECT

國際獸醫防疫人才培訓中心
暨獸醫教學醫院大樓
新建工程

□ 建照圖 ■ 施工圖
□ 變更圖 □ 竣工圖

圖 名 DRAWING TITLE

東向立面圖

簽 章 SIGNATURE

| 比例 SCALE | 日期 DATE | 設計 DESIGN |
|---|---|---|
| 1/100 | 112/5/12 | 林一川 |
| 繪圖 DRAWN | 校核 CHK. | 核准 APPR. |
| CHC | | |

圖號 DRAWING NO. A3-1
版次 REV C版

配置索引圖

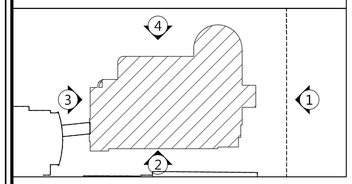


圖例：

| | |
|---|---|
| | 外牆仿石材塗料 - 白色 |
| | 外牆仿石材塗料 - 淺咖啡 |
| | 外牆仿石材塗料 - 灰色 |
| | 外牆仿石材塗料 - 深灰色 |
| | 金屬包板粉體塗裝 - 綠色 |
| | 金屬包板粉體塗裝 - 黃色 |
| | 鋁方管 - 粉體塗裝 |
| | 抿石子 |

註:外牆立面施作前，
廠商需提送設計單位選色選樣單。

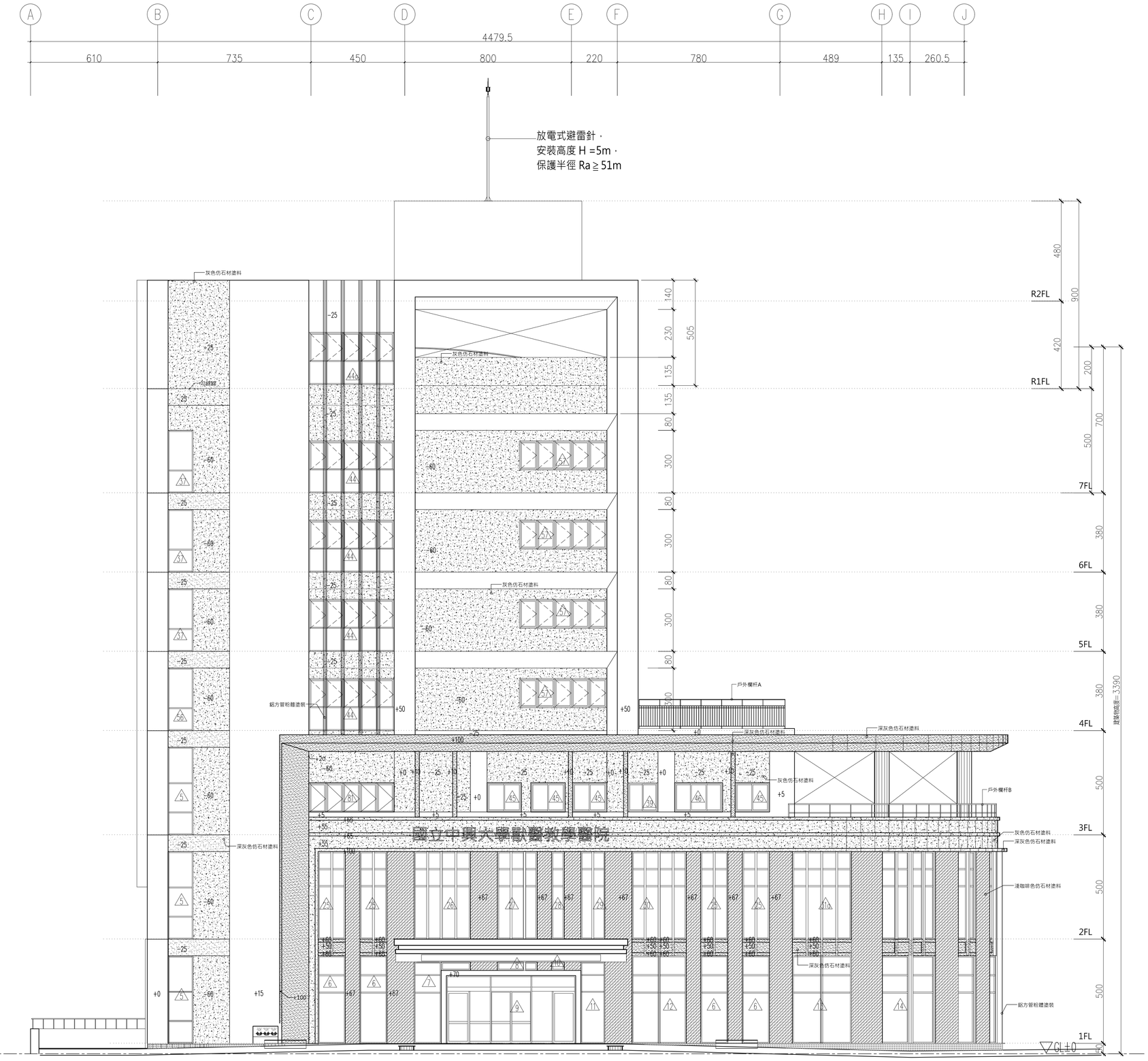


1 東向立面圖 S:A1=1/100 ,A3=1/200

A3-1
DRAWING NO.