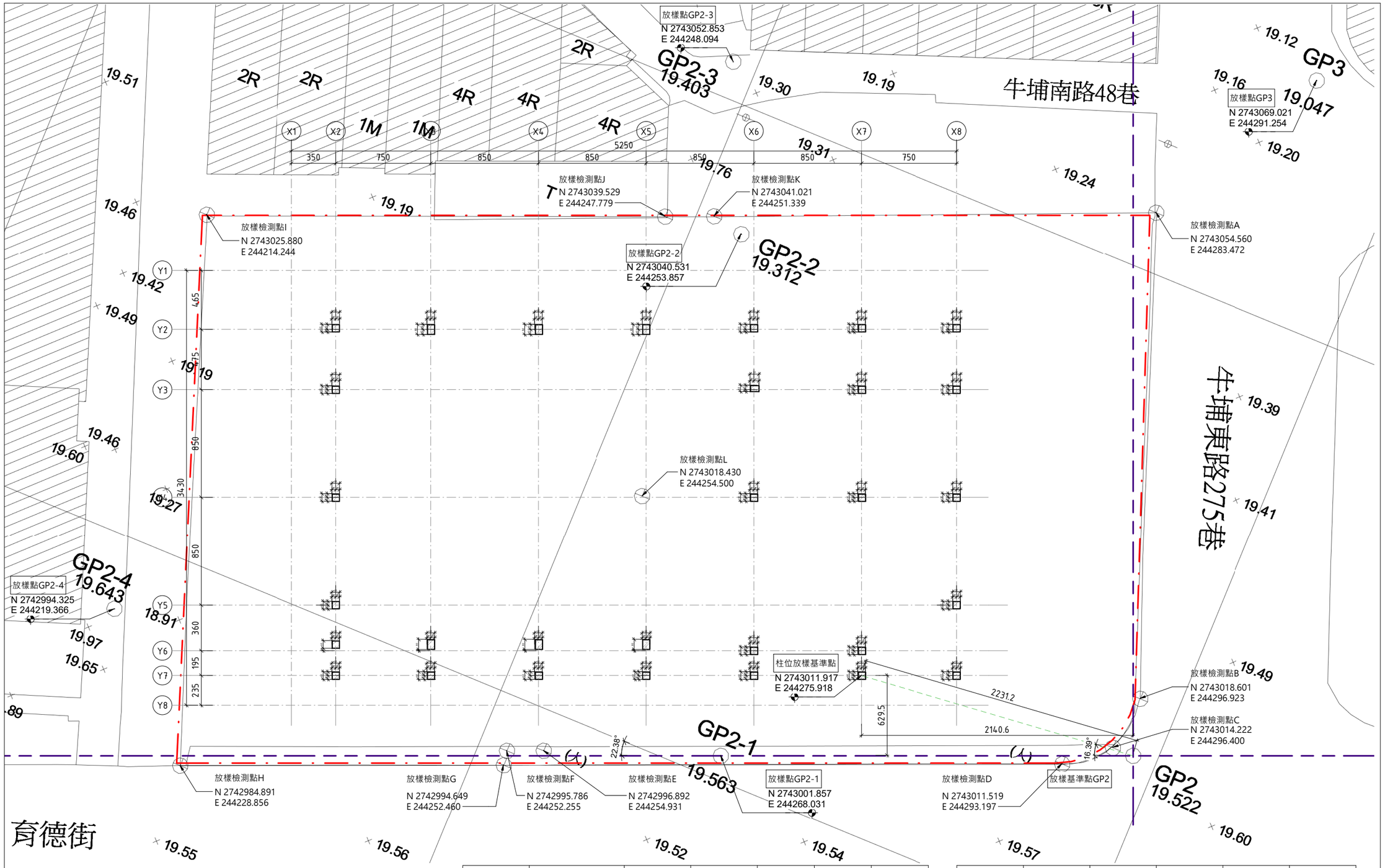

1 二層柱位放樣圖
SCALE: A1 1 : 150

放樣點	類別	縱座標(N)	橫座標(E)	高程(H)	埋樁時地類	樁別
放樣基準點GP2	新設衛星控制點	2743014.245	244298.108	19.522	柏油地	中鋼釘
放樣點GP2-1	控制點補點	2743001.857	244268.031	19.563	人行道	小鋼釘
放樣點GP2-2	控制點補點	2743040.531	244253.857	19.312	柏油地	小鋼釘
放樣點GP2-3	控制點補點	2743052.853	244248.094	19.403	水泥地	小鋼釘
放樣點GP2-4	控制點補點	2742994.325	244219.366	19.643	人行道	小鋼釘
放樣點GP3	新設衛星控制點	2743069.021	244291.254	19.047	柏油地	中鋼釘
柱位放樣基準點		2743011.917	244275.918			

放樣點	縱座標(N)	橫座標(E)	放樣點	縱座標(N)	橫座標(E)
放樣檢測點A	2743054.560	244283.472	放樣檢測點H	2742984.891	244228.856
放樣檢測點B	2743018.604	244296.923	放樣檢測點I	2743025.880	244214.244
放樣檢測點C	2743014.222	244296.400	放樣檢測點J	2743039.529	244247.779
放樣檢測點D	2743011.519	244293.197	放樣檢測點K	2743041.021	244251.339
放樣檢測點E	2742996.892	244254.931	放樣檢測點L	2743018.430	244254.500
放樣檢測點F	2742995.786	244252.255			
放樣檢測點G	2742994.649	244252.460			

註：
1.本案基準高程GL=±0=EL=19.312
2.施工單位需現場量測結果並送監造單位審查，監造單位仍可視現場實際狀況調整。

MAYU architects
張瑪龍陳玉霖聯合建築師事務所
e: info@malone.com.tw
w: www.mayuarchitects.com

高雄
高雄市苓雅區四維四路10號3F-1
07-3389098

台北
台北市中山區松江路76號6F
02-25083262

工程名稱
香山綜合休閒運動館新建工程

圖名
二層柱位放樣圖

簽章

核准	設計
張瑪龍 陳玉霖	陳玉霖 劉哲綱
校核	繪圖
劉哲綱	李庭誼 呂威穎 林伊柔 薛亦珊
日期	陳昀
110/03/29	

張號 ——
圖號 A0-10