大將作
聯合建築師事務所
TCT ARCHITECTURAL RESOURCES
台中市館前路19號11樓
11F-No. 19 KUAN CHIEN ROAD, TAICHUNG
TEL:(04)23220083 FAX:(04)23223697

修 正 | REVISIONS

工程名稱 | PROJECT

國際獸醫防疫人才培訓中心
暨獸醫教學醫院大樓
新建工程

☐ 建照圖 ■ 施工圖
☐ 變更圖 ☐ 竣工圖

圖 名 | DRAWING TITLE

地下一層平面圖

簽 章 | SIGNATURE

比例 SCALE	日期 DATE	設計 DESIGN
1/100	111/9/30	林一川
繪圖 DRAWN	校核 CHK.	核准 APPR.
CHC		

圖號 DRAWING NO.	版次 REV
A2-2	A版

■ 圖 例

圖例		名稱	位置
A1	A1	80*80cm 氣密人孔蓋	詳A7-10_ 9
B	B	鑄鐵人孔蓋 (方框圓蓋氣密防臭式)	詳A7-10_ 11
C1	C1	80*80cm人孔 上覆100*100cm蓋板	詳A7-10_ 10
C2	C2	80*80cm人孔 上覆100*100cm蓋板 +不鏽鋼爬梯	詳A7-10_ 10 詳A7-10_ 3

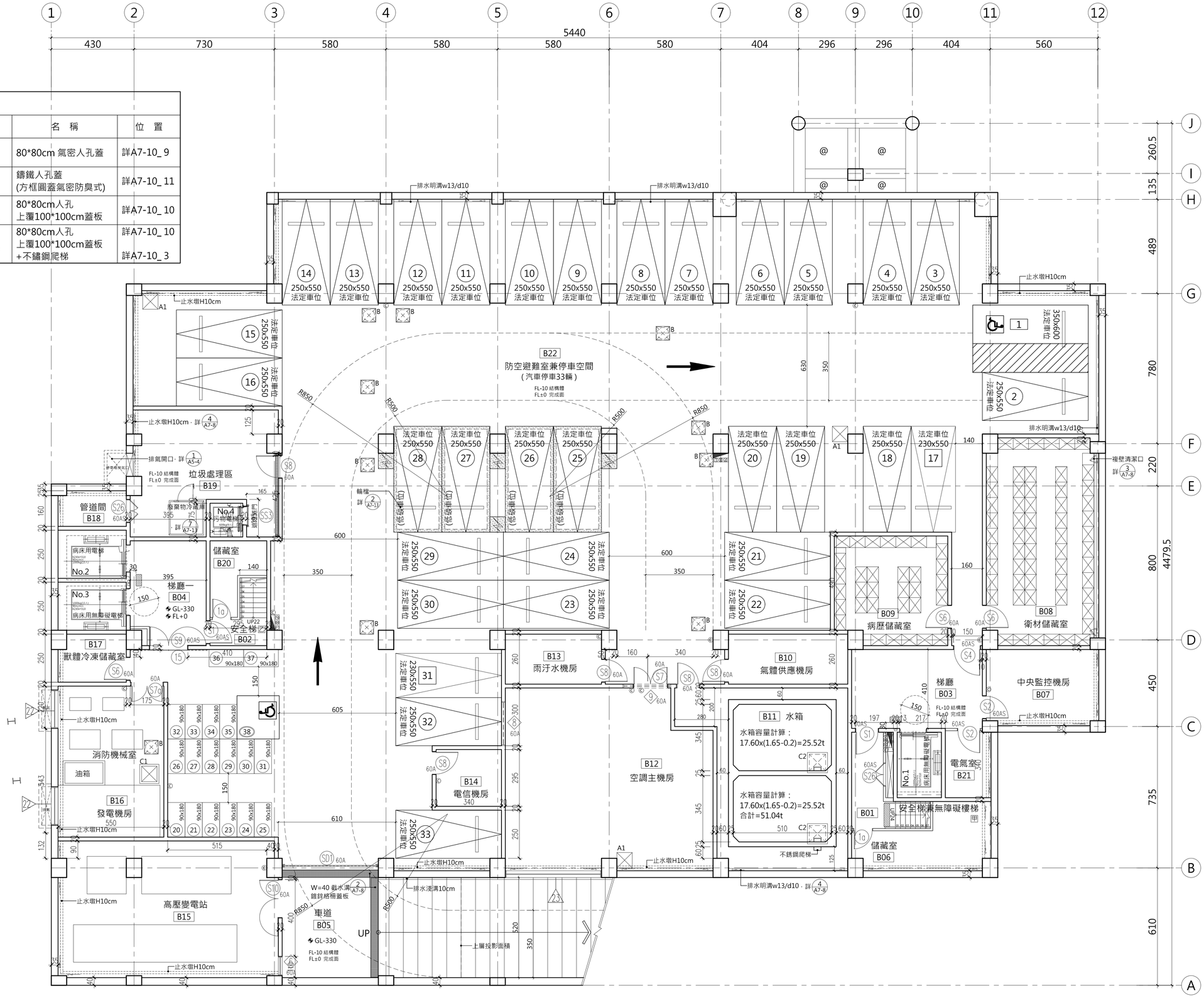

1 地下一層平面配置圖面圖 S:A1=1/100 ,A3=1/200

註:空調系統-動物與人分開

A2-2
DRAWING NO.

T:\建築設計部\圖說及文件\A577中興大學獸醫教學醫院大樓\06－施工圖\建築圖\外參\圖框_A577中興大學獸醫教學醫院大樓 .DWG