圖例	F 地坪	
	編號	材 質
	F1	聚氨酯止滑面耐磨地坪
	F2	1:3水泥砂漿打底粉光
	F3	Epoxy耐磨地坪
	F4	橡膠地磚
	F5	防水材(H=150cm)地坪1:2防水水泥砂漿打底+20x50±cm仿清水模石英磚
	F6	灰白色系早強晶面硬化地坪
	F7	1:3水泥砂漿打底+45x90±cm半拋石英磚(仿石材紋路)
	F8	防水材+PC增築(含銲接鋼線網)+1:3水泥砂漿打底+PS板隔熱磚50x25x4.8±cm
	F9	無毒防水處理+1:2防水水泥砂漿+10x10石英磚(水箱)
	F10	1:3水泥砂漿打底+車道專用磚10x10±cm(t=23±mm)
	F11	刮泥止滑地墊
	F12	1:3水泥砂漿打底+磨石子地磚(止滑面)45x45x2±cm
	F13	1:3水泥砂漿打底+30x30±cm仿花崗岩超止滑石英磚
	F14	防水材+6cmPC保護層
	F15	1:2防水水泥砂漿打底+30x30±cm止滑石英磚
	F16	PVC無縫地毯+上牆10cm(耐酸鹼)
	F17	耐磨實木地板
	FX	同外牆材質

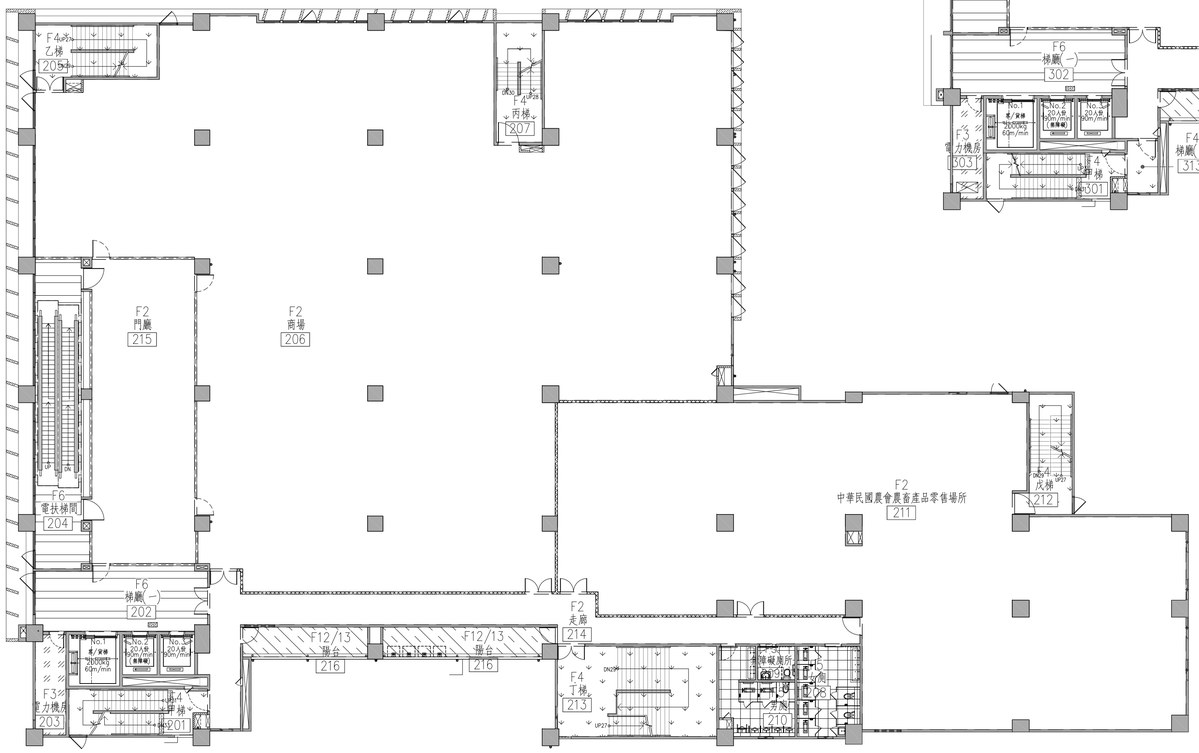

2 A9-3 參層地坪平面圖
UNIT=cm
SCALE: A1= 1 :200
SCALE: A3= 1 :400

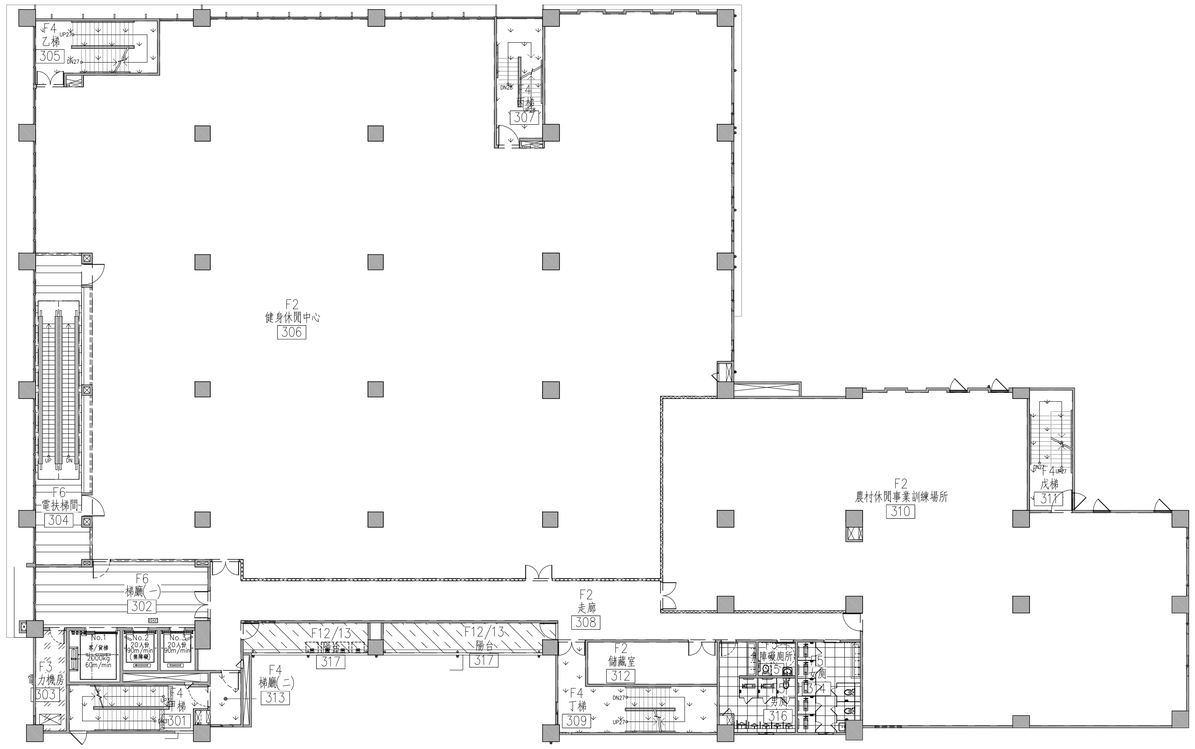

1 A9-3 貳層地坪平面圖
UNIT=cm
SCALE: A1= 1 :200
SCALE: A3= 1 :400

工程業主 ： 中華民國農會 National Farmers'Association, R.O.C	工程名稱 ： 中華民國農會 總部大樓新建工程		圖名 ： 貳層、參層地坪平面圖	許育嘉聯合建築師事務所 Y.C.Hsu Architect and Associate Co. T(04)2337-5151 F(04)2337-6651	圖號 3 / A9	建築師簽證
				繪圖 許筑琳 複核 / 設計 陳韋至 核准 / 初核 許育嘉 日期 112.05.09		