材料表

F 地坪

編號	材質	
F1	聚氨酯止滑面耐磨地坪	
F2	1:3水泥砂漿打底粉光	
F3	Epoxy耐磨地坪	
F4	橡膠地磚	
F5	防水材(t=150cm)地坪1:2防水水泥砂漿打底+20x50±cm仿清水模石英磚	
F6	灰白色条石晶面磨化地坪	
F7	1:3水泥砂漿打底+45x90±cm半拋石英磚(仿石材紋路)	
F8	防水材+PC導溝(含排水蓋板)+1:3水泥砂漿打底+PS板隔熱墊50x25x4.8±cm	
F9	無毒防水處理+1:2防水水泥砂漿+10x10石英磚(水箱)	
F10	1:3水泥砂漿打底+車道專用磚10x10±cm(t=2.3±mm)	
F11	刮泥止滑地墊	
F12	1:3水泥砂漿打底+磨石子地磚(止滑面)45x45x2±cm	
F13	1:3水泥砂漿打底+30x30±cm仿花崗岩起止滑石英磚	
F14	防水材+6cmPC保護層	
F15	1:2防水水泥砂漿打底+30x30±cm止滑石英磚	
F16	PVC無縫地毯+上牆10cm(耐鹼鹼)	
F17	耐磨實木地板	
FX	同外牆材質	

W 牆面

編號	材質	
W1	內牆1:3水泥砂漿打底粉光+水性乳膠漆(色另訂)	(綠建材)
W2	內牆批土+水性乳膠漆(輕質間隔分)(色另訂)	(綠建材)
W3	內牆1:2防水水泥砂漿打底+20x50±cm仿清水模石英磚	
W4	無毒防水處理+1:2防水水泥砂漿+10x10石英磚(水箱)	
W5	大理石光面TH=3±cm(乾式施工法)	
W6	1:3水泥砂漿打底粉光+水性水泥漆(戶外型)	(綠建材)
WX	同外牆材質	
WN	另詳室內裝修圖說	

C 平頂

編號	材質	
C1	批土磨平+水性乳膠漆	(綠建材)
C2	批土磨平+水性水泥漆(戶外型)	(綠建材)
C3	明架岩綿裝飾吸音天花板	(綠建材)(耐燃一級)
C4	明架冲孔吸音天花板	(綠建材)(耐燃一級)
C5	長條鋁板天花	(不燃材料)
C6	明架防潮石膏板天花	(綠建材)(耐燃一級)
C7	明架岩綿吸音天花板	(綠建材)(耐燃一級)
C8	明架岩綿吸音天花板+烤金	(綠建材)(耐燃一級)
C9	金屬鋁陣板天花	(不燃材料)
C10	鋁擠陣板天花	(不燃材料)
C11	金屬鋁陣板天花	(不燃材料)
C12	明架冲孔吸音天花板	(不燃材料)
C13	明架木紋冲孔吸音天花板	(綠建材)(耐燃一級)
C14	明架造型岩綿吸音天花板+層板	(綠建材)(耐燃一級)
C15	明架冲孔吸音天花板+層板	(綠建材)(耐燃一級)
C16	明架直條紋岩綿吸音天花板+層板	(綠建材)(耐燃一級)
C17	明架直條紋岩綿吸音天花板	(綠建材)(耐燃一級)
C18	噴覆保溫	
CX	同外牆材質	

B 踢腳

編號	材質	
B1	1:3水泥砂漿打底粉光+深色油漆	H=10cm
B2	1:3水泥砂漿打底粉光+油漆	H=110cm
BX	同牆面材質	

E 立面材質

編號	材質	
E1	灰白色条花崗石(乾式背襯工法)	
E2	灰色条花崗石(乾式背襯工法)	
E3	高耐候面漆	
E4	1:3水泥砂漿打底+貼45*95磚(白色)	
E5	1:3水泥砂漿打底+貼45*95磚(淡灰色)	
E6	抓二分宜爾石	

備註
1. 每一樓層灌縫完機鏝整體粉光(含屋頂)
2. 各種不同高度地坪建材須預先考量完成面平整性
3. 所有水泥漆須做粉刷建材證明
4. 天花板處牆面裝修材高度至天花板完成面上10cm
5. 廁所、本州間牆面防水高度=150cm,淋浴間牆面防水高度=170cm
6. 電梯機坑、廢水、雨水、污水、消防、雨水回收池等基坑之地坪及壁面施作：防水材+1:2防水水泥砂漿打底粉光

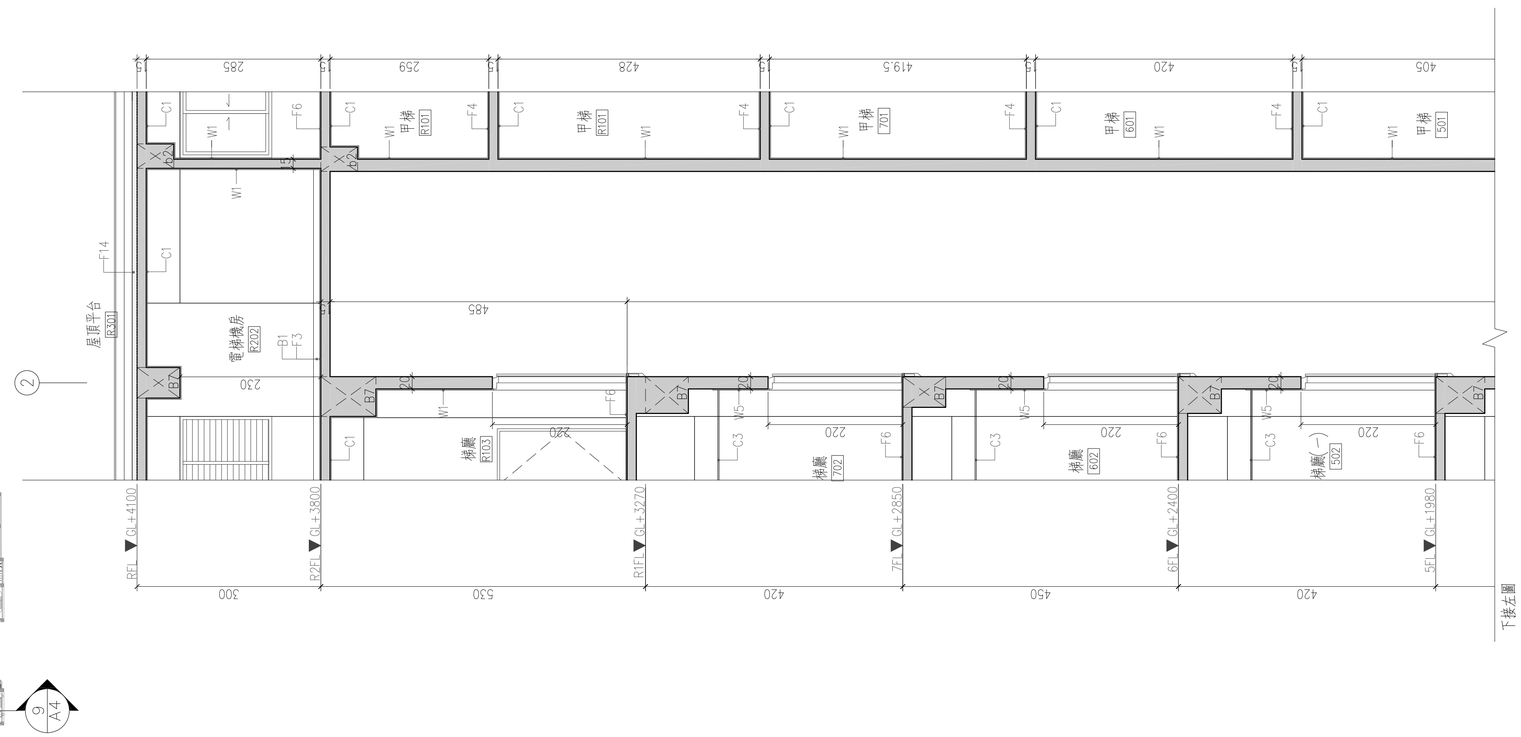

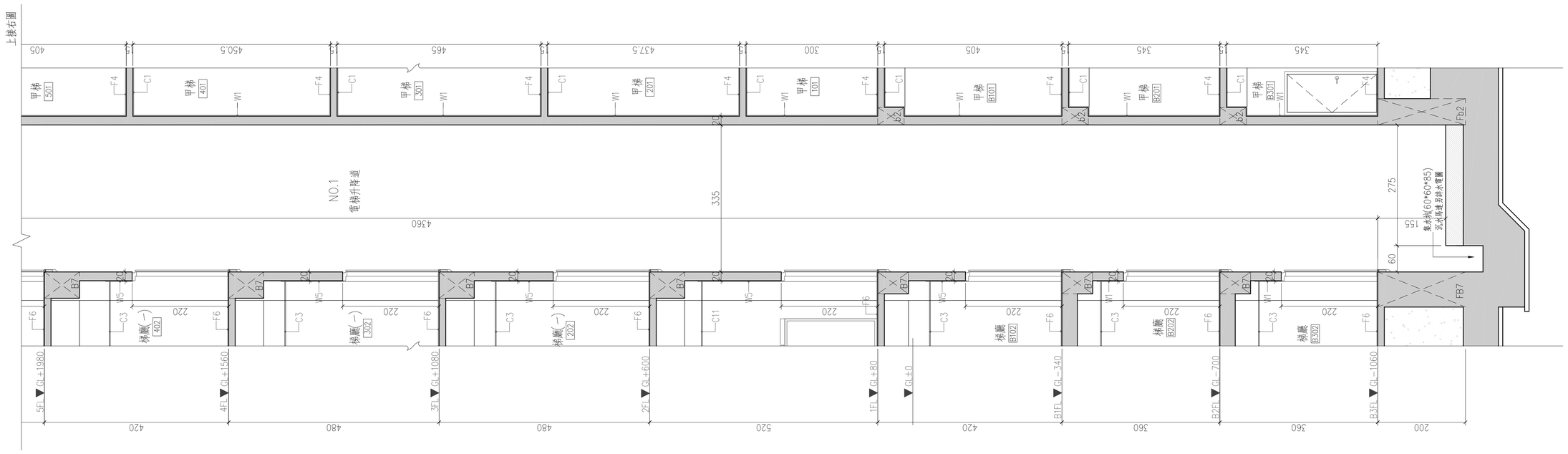

NO.1電梯剖面圖 SCALE:1/50-A1 SIZE SCALE:1/100-A3 SIZE

工程業主：	工程名稱：	圖名：	許育嘉聯合建築師事務所 Y.C.Hsu Architect and Associate Co. T(04)2337-5151 F(04)2337-6651	圖號	建築師簽證
中華民國農會 National Farmers'Association, R.O.C	中華民國農會 總部大樓新建工程	NO.1電梯剖面圖	繪圖 林美惠 複核 / 設計 核准 / 初核 日期 112.05.09	9 / A4	