圖例	設備名稱說明	數量
	滿車位指示燈及基礎座	1
	車輛偵測器	1
LOOP	感應線圈	1
	直立式出車警示燈及基礎座	1
B	結線箱	1

停管停車設備系統管線說明		
A	5.5mm^2 /3C	分路/PVC電源線
B	3.5mm^2 /3C	分路/PVC電源線
C	2.0mm^2 /3C	分路/PVC電源線
D	22AWG/2P	訊號線
E	22AWG /12C	傳輸線
F	1.25mm/4C	控制電源
G	1.25mm/2C	控制電源
H	單模充膠光纖/6C	傳輸線
I	cat.6	網路線
J	0.65mm/5P	電話線
K	0.65mm/2P	電話線
L	20AWG /12C	傳輪線
向下配管 DN: ##	UP: ## 向上配管	
E-19;E-25;E-31	EMT管	
P:1/2";P:3/4";P:1"	PVC管	

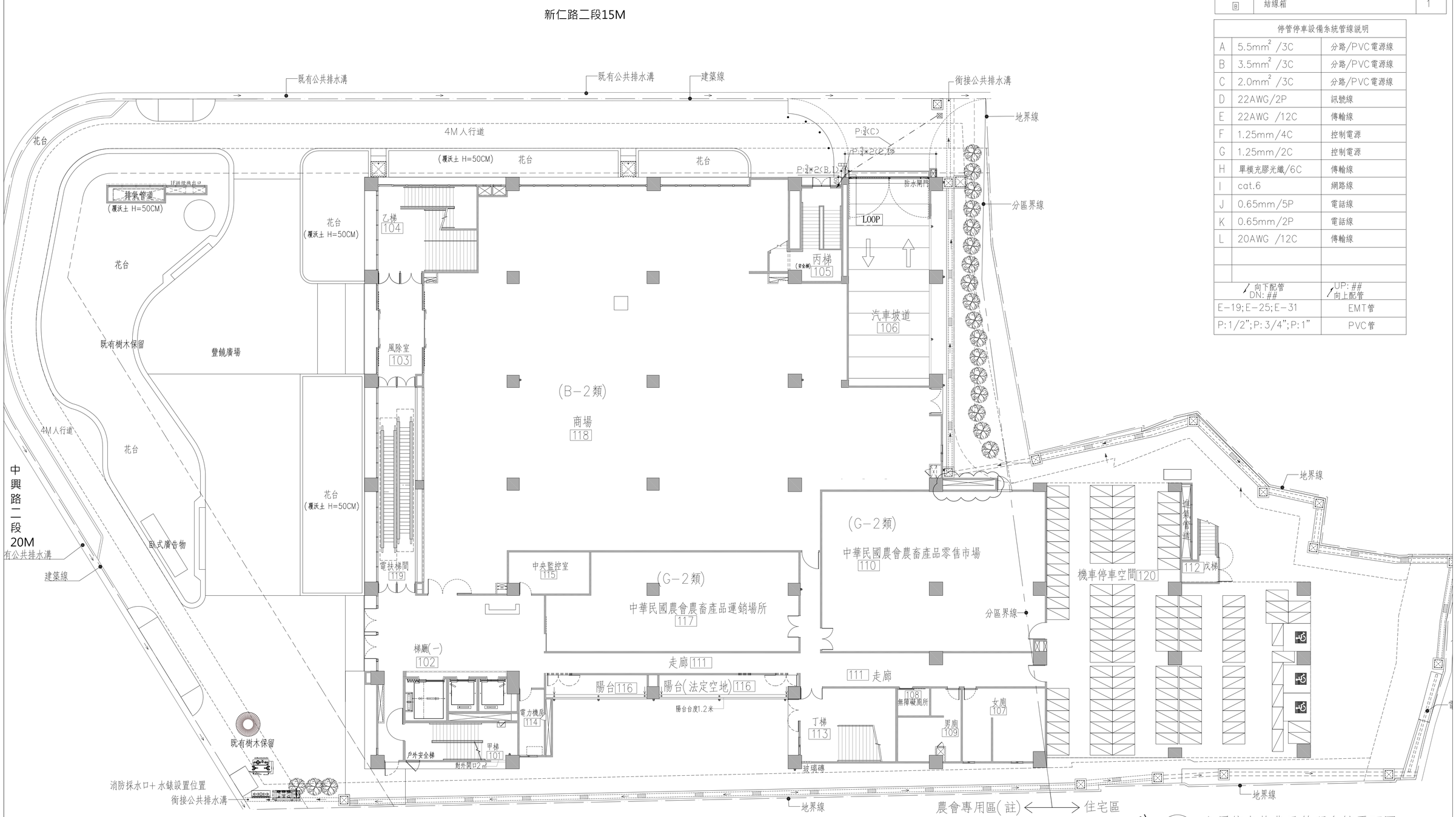

工程業主 ：
中華民國農會
National Farmers'Association, R.O.C

工程名稱 ：
中華民國農會
總部大樓新建工程

圖名 ：
壹層停車收費及管理系統平面圖

許育嘉聯合建築師事務所 Y.C.Hsu Architect and Associate Co.
T(04)2337-5151
F(04)2337-6651

繪圖		複核		圖號	
設計		核准		4 / A13	—
初核		日期	112.05.09		

建築師簽證