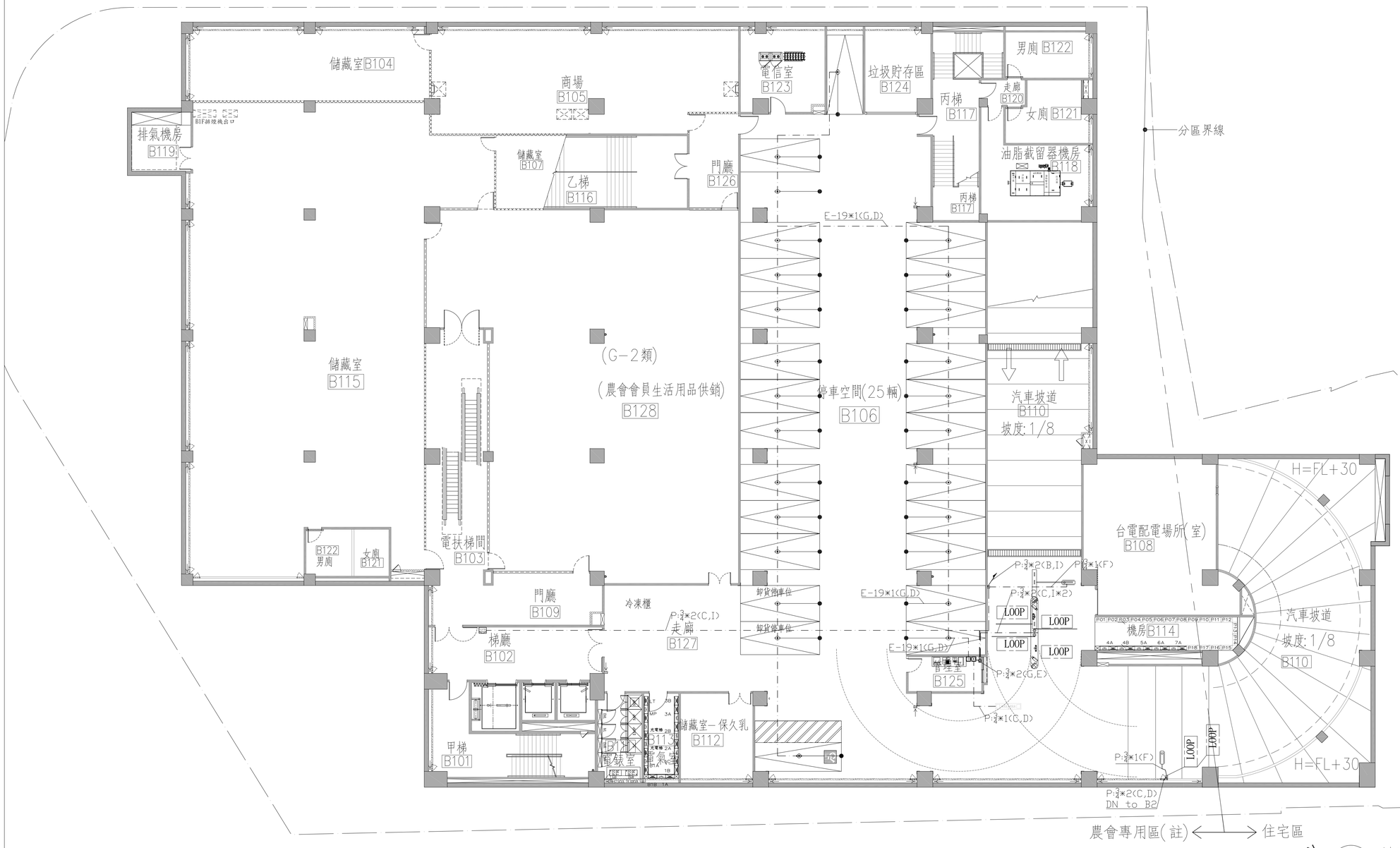

圖例	設備名稱說明	數量
	柵欄機	2
	入口車辨資訊導覽機及IP對講子機	1
	出口車辨資訊導覽機及IP對講子機	1
	車輛偵測器	6
LOOP	感應線圈	6
	自動繳費機	1
	車牌辨識攝影機及支架	2
	50W LED投射燈	2
	計價電腦組	1
	中控管理電腦組	1
	UPS不電系統	1
	IP對講主機	1
	會車警示燈箱	1
B	結線箱	2
A	主控制器	1
B	節點控制器	1
C	區域控制器	1
	空滿車位指示燈	26
	車位偵測器	26
	區域剩餘燈箱單LED	0
	區域剩餘燈箱雙LED	1

停管停車設備系統管線說明		
A	5.5mm² /3C	分路/PVC電源線
B	3.5mm² /3C	分路/PVC電源線
C	2.0mm² /3C	分路/PVC電源線
D	22AWG/2P	訊號線
E	22AWG /12C	傳輸線
F	1.25mm/4C	控制電源
G	1.25mm/2C	控制電源
H	單模充膠光纖/6C	傳輸線
I	cat.6	網路線
J	0.65mm/5P	電話線
K	0.65mm/2P	電話線
L	20AWG /12C	傳輸線
向下配管 DN: ##		UP: ## 向上配管
E-19;E-25;E-31		EMT管
P:1/2";P:3/4";P:1"		PVC管

1 / A13-3 地下壹層停車收費及管理系統平面圖

UNIT=cm

SCALE: A1= 1 :150
SCALE: A3= 1 :300

工程業主 ：
中華民國農會
National Farmers'Association, R.O.C

工程名稱 ：
中華民國農會
總部大樓新建工程

圖名 ：
地下壹層停車收費及管理系統平面圖

許育嘉聯合建築師事務所 Y.C.Hsu Architect and Associate Co.
T(04)2337-5151
F(04)2337-6651

繪圖		複核		圖號	
設計		核准		3 / A13	
初核		日期	112.05.09		

建築師簽證