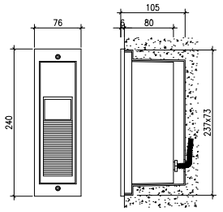

燈具特性及材質說明
1.燈體與面框皆為壓鑄鋁製,表面烤漆塗裝處理
2.面框具導光刻紋處理
3.布紋強化玻璃燈罩
4.電源供應器內置
5.附防水墊圈及工程塑膠預埋盒
6.防護等級：IP65
7.使用光源：LED PAR16 6.5W Max. GU10
8.適用電壓：220V/60Hz
9.同級品需送樣審核,經業主或建築師通過後方可使用

1 L-01 車道燈
SCALE: NA UNIT: mm

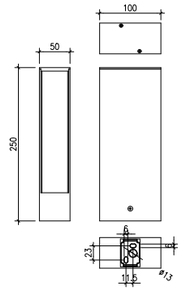

燈具特性及材質說明
1.燈具本體為鋁擠成型,表面烤漆處理
2.燈罩為乳白工程塑膠PC成型
3.電源供應器內置
4.附防水墊圈及外露不鏽鋼螺絲
5.防護等級：IP54
6.使用光源：(1)LEDx12 4W 3000K(單邊發光)
7.適用電壓：220V/60Hz
8.同級品需送樣審核,經業主或建築師通過後方可使用

2 L-02 引導燈
SCALE: NA UNIT: mm

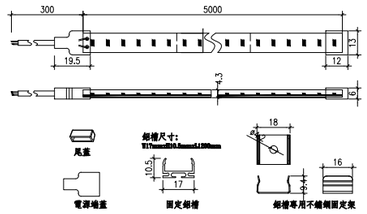

燈具特性及材質說明
1.外部護套為透明軟質PVC成型,附3M背膠
2.燈條最小彎曲直徑6cm
3.變壓器另置,採220V/60Hz額定電壓輸入,DC24V輸出,視現場實際需要配置適當容量之變壓器
4.防護等級：IP67
5.使用光源：120 LED 4.8W/M 3000K 504Lm/M
6.適用電壓：DC24V
7.同級品需送樣審核,經業主或建築師通過後方可使用

3 L-03 軟帶燈
SCALE: NA UNIT: mm

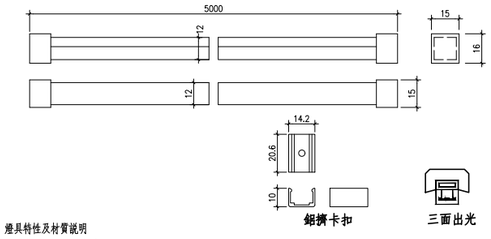

燈具特性及材質說明
1.外部護套為矽膠成型
2.燈條最小彎曲直徑6cm
3.變壓器另置,採220V/60Hz額定電壓輸入,DC24V輸出,視現場實際需要配置適當容量之變壓器
4.防護等級：IP67
5.使用光源：120 LED 120 LED 10W/M 4000K
6.適用電壓：DC24V
7.同級品需送樣審核,經業主或建築師通過後方可使用

4 L-04 霓虹燈
SCALE: NA UNIT: mm

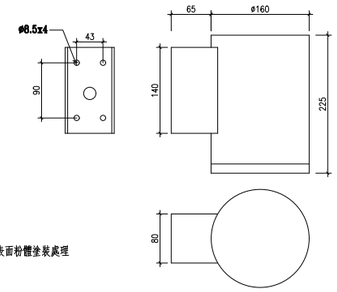

燈具特性及材質說明
1.鋁擠成型燈體,壓鑄鋁合金燈框及壁座,表面粉體塗裝處理
2.透明強化玻璃燈罩
3.附矽膠墊圈及不鏽鋼螺絲
4.恆流電源驅動裝置併裝於燈具內部
5.防護等級：IP65
6.使用光源：LED 1Wx12 3000K 25°
7.適用電壓：220V/60Hz
8.同級品需送樣審核,經業主或建築師通過後方可使用

5 L-05 壁燈
SCALE: NA UNIT: mm

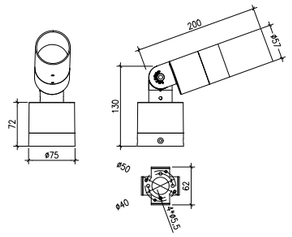

燈具特性及材質說明
1.壓鑄鋁合金成型燈體,表面塗裝處理
2.透明強化玻璃燈罩
3.附矽膠墊圈及不鏽鋼螺絲
4.恆流驅動,電源供應器併裝於燈具底座
5.燈具可垂直180°、水平360°調整投射方向
6.防護等級：IP65
7.使用光源：COB LED 11W 3000K 25°
8.適用電壓：220V/60Hz
9.同級品需送樣審核,經業主或建築師通過後方可使用

6 L-06 色燈
SCALE: NA UNIT: mm

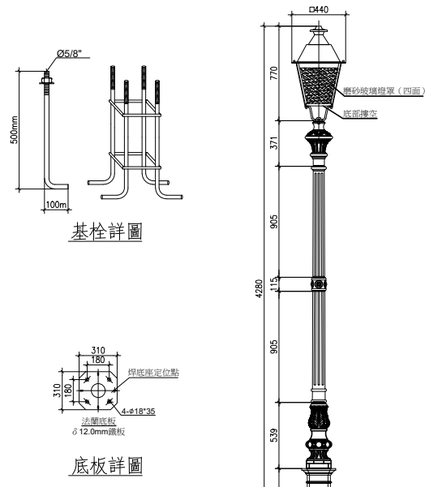

燈具特性及材質說明
1.鋁合金鑄造成型,經防腐處理後,採用UV靜電粉末噴塗
2.透明強化玻璃燈罩
3.緊固件為304不鏽鋼材質
4.防護等級：IP65
5.使用光源：LED 30W 3000K
6.適用電壓：220V/60Hz
7.燈柱為熱浸鍍鋅鋼材成型,表面黑色烤漆處理
8.同級品需送樣審核,經業主或設計師通過後方可使用

7 L-07 景觀高燈
SCALE: NA UNIT: mm

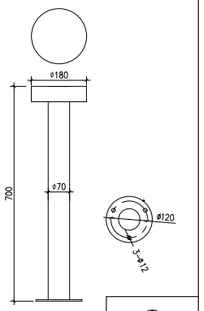

燈具特性及材質說明
1.燈具本體為壓鑄鋁及鋁擠成型,表面烤漆處理
2.燈罩為霧面工程塑膠成型
3.電源供應器內置
4.外露不鏽鋼螺絲
5.防護等級：IP54
6.使用光源：HP LEDx9 10W 3000K
7.適用電壓：220V/60Hz
8.同級品需送樣審核,經業主或設計師通過後方可使用

8 L-08 矮柱燈
SCALE: NA UNIT: mm

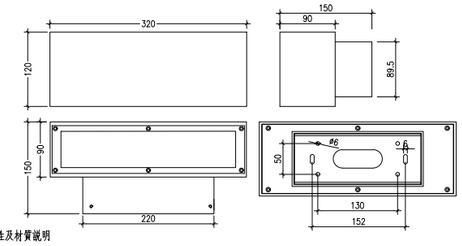

燈具特性及材質說明
1.燈具本體為壓鑄鋁成型,外部烤漆塗裝處理
2.燈罩為透明強化玻璃成型
3.光源固定及反射板為金屬成型
4.安定器組或電源供應器內置
5.燈具附防水墊圈及外露不鏽鋼螺絲
6.防護等級：IP54
7.使用光源：6 HP LED 9.2W(12W) 3000K
8.適用電壓：220V/60Hz
9.同級品需送樣審核,經業主或建築師通過後方可使用

9 L-09 壁燈
SCALE: NA UNIT: mm

1.承包商必須對現場實地勘查，充分瞭解後再估價，承包後不得藉故要求變更。

2.承商應於施工前至現場確認安裝安裝位置與數量、經現場監造單位人員與使用單位確認後方可施做。

3.本圖面為符合設計旨意，承包商應於得標後提送符合需求規格產品或同等品，且品質不得低於所列標準，經設計單位核可後方可施作。

註1:本工程圖說所標示之材料規範，廠商送審之材料應符合其主要特性規範，並須經業主與建築師審核通過後方可使用。
註2:本工程圖說所繪製之零件型式僅供參考，如承包商所使用之產品符合原設計之功能，並須經業主與建築師審核通過後方可使用。

工程名稱 PROJECT
中華郵政彰化光復路郵局 承續工程

圖面修正 REVISIONS

NO	日期 DATE	內 容 REMARKS

圖面名稱 DRAWING TITLE
照明燈光詳圖

林建成建築師事務所
C. K. LIN & ASSOCIATES ARCHITECTS & ENGINEERS

工 程 顧 問

結構 STRUCTURAL	
水電 PIPING & ELECTRICAL	
空調 AIR CONDITIONING	
室內設計 INTERIOR DESIGN	

說 明 DESCRIPTION

比例尺 SCALE	
設計 DESIGNED BY	
繪圖 DRAWN BY	
檢對 CHECKED BY	
核准 APPROVED BY	
日期 DATE	113.06.07

業務號碼 JOB NO.

圖號 DRAWING NO.	張數 SHEET NO.
L6-02	/

檔案名稱 FILE NAME
drawing file :
user name :
plotting date :