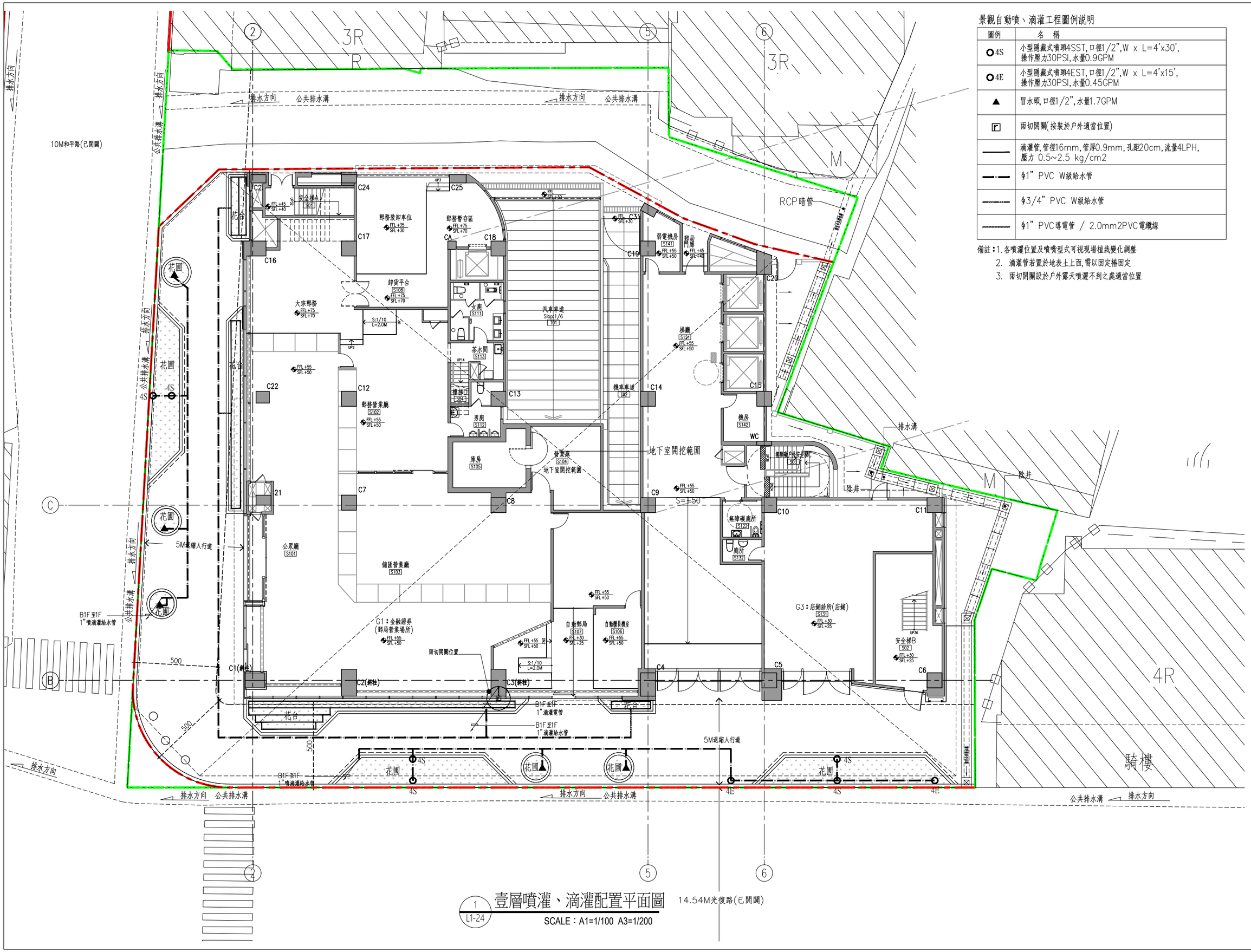

壹層噴灌、滴灌配置平面圖

1 / L1-24

SCALE：A1=1/100 A3=1/200

景觀自動噴、滴灌工程圖例說明

圖例	名稱
4S	小型隱藏式噴頭4SST,口徑1/2",W x L=4'x30',操作壓力30PSI,水量0.9GPM
4E	小型隱藏式噴頭4EST,口徑1/2",W x L=4'x15',操作壓力30PSI,水量0.45GPM
▲	冒水頭,口徑1/2",水量1.7GPM
	雨切開關(按裝於戶外適當位置)
	滴灌管,管徑16mm,管厚0.9mm,孔距20cm,流量4LPH,壓力 0.5~2.5 kg/cm2
	φ1" PVC W級給水管
	φ3/4" PVC W級給水管
	φ1" PVC導電管 / 2.0mm2PVC電纜線

備註：1. 各噴灑位置及噴嘴型式可視現場植栽變化調整
2. 滴灌管若置於地表土上面,需以固定樁固定
3. 雨切開關設於戶外露天噴灑不到之處適當位置

工程名稱 PROJECT

中華郵政彰化光復路郵局 承續工程

圖面修正 REVISIONS

NO	日期 DATE	內容 REMARKS

圖面名稱 DRAWING TITLE

壹層噴灌、滴灌配置平面圖

C. K. LIN & ASSOCIATES ARCHITECTS & ENGINEERS

工程顧問

結構 STRUCTURAL	
水電 PIPING & ELECTRICAL	
空調 AIR CONDITIONING	
室內設計 INTERIOR DESIGN	

說明 DESCRIPTION

比例尺 SCALE	
設計 DESIGNED BY	
繪圖 DRAWN BY	
核對 CHECKED BY	
核准 APPROVED BY	
日期 DATE	113.06.07

業務號碼 JOB NO.

圖號 DRAWING NO.	張數 SHEET NO.
L1-24	/

檔案名稱 FILE NAME

drawing file :

user name :

plotting date :