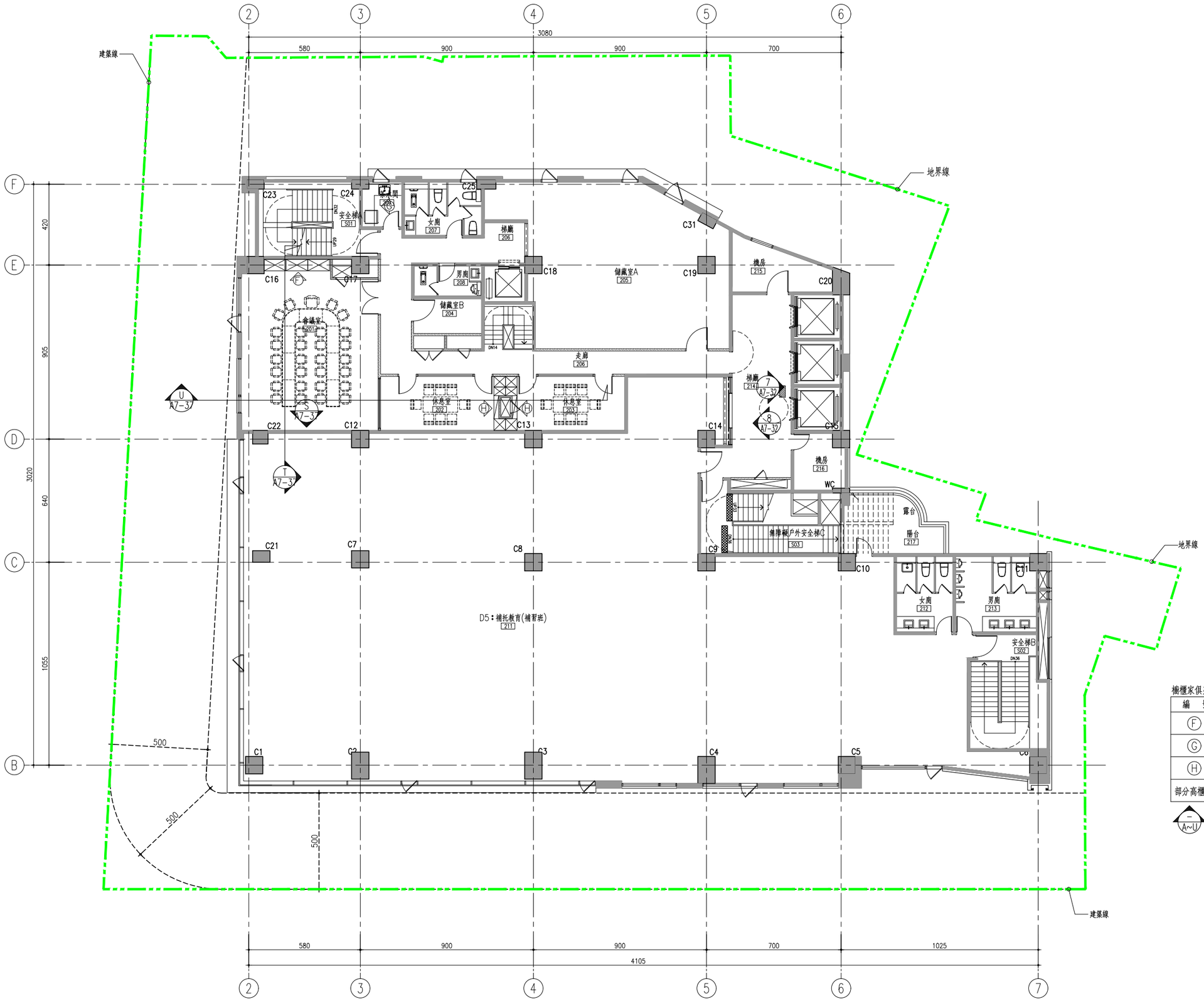

櫥櫃家俱列表

編　號	內　容	尺　寸(cm)
Ⓕ	二樓會議室高櫃	340*270*45
Ⓖ	二樓茶水間矮櫃	(205+60)*85*60
Ⓗ	二樓休息室置物櫃	210*210*45
部分高櫃上方封頂至天花，另詳A7-43~A7-45		

服務大廳立面設計另詳A7-35~A7-38

貳層室裝及家具平面索引圖 S:A1:1/100A3:1/200

工程名稱 PROJECT

中華郵政彰化光復路郵局 承續工程

圖面修正 REVISIONS

NO	日期 DATE	內　容 REMARKS

圖面名稱 DRAWING TITLE

貳層室裝及家具平面索引圖

C. K. LIN & ASSOCIATES ARCHITECTS & ENGINEERS

工　程　顧　問

結構 STRUCTURAL	
水電 PIPING & ELECTRICAL	
空調 AIR CONDITIONING	
室內設計 INTERIOR DESIGN	

說　明 DESCRIPTION

比例尺 SCALE	
設計 DESIGNED BY	
繪圖 DRAWN BY	
核對 CHECKED BY	
核准 APPROVED BY	
日期 DATE	113.06.07

業務號碼 JOB NO.

圖號 DRAWING NO.	張數 SHEET NO.
A7-22	/

檔案名稱 FILE NAME

drawing file :

user name :

plotting date :