

法規檢討:
1. 依技術規則第一條第十項第五款規定
突出屋頂三分之一以上透空遮棚, 三分之二以上透空立體構架供景觀造型, 屋頂綠化等公益及綠建築設施, 其投影面積不計入第九款第一目屋頂突出物水平投影面積之和, 但本目與第一目及第六目之屋頂突出物水平投影面積之和, 以不超過建築面積百分之三十為限。

透空立體構架檢討(北向)
透空立體構架面積 $44.45 \times 2.7 + 19.35 \times 1.5 + 20.25 \times 2.7 = 203.72 \text{ m}^2$
透空面積 $(4 + 4.3 + 4.2 \times 6 + 3.6) \times 1.9 + (4.35 + 4.3 \times 3) \times 0.7 + (4.3 \times 2 + 4.35 + 4) \times 1.9 = 114.77 \text{ m}^2$
故 $114.77 \text{ m}^2 > 203.72 \text{ m}^2 / 3 = 67.90 \text{ m}^2$ (OK)

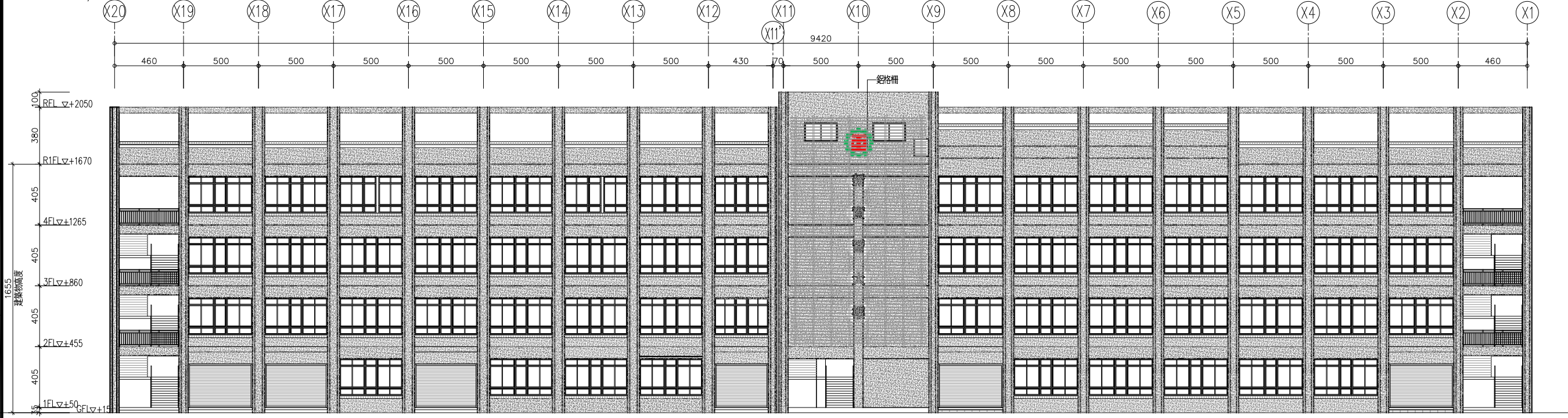

1
A3-01 北向立面圖

UNIT=CM

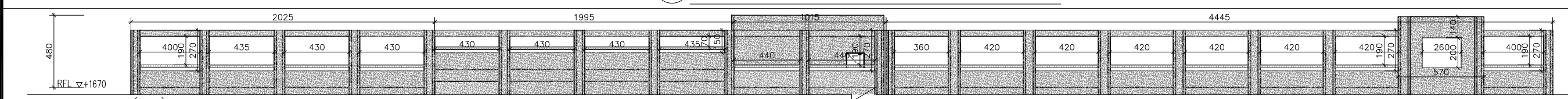

透空立體構架檢討(南向)
透空立體構架面積 $20.25 \times 2.7 + 19.95 \times 1.5 + 10.15 \times 2.7 + 5.7 \times 1.4 = 240 \text{ m}^2$
透空面積 $(4 + 3.5 + 4.3 \times 2) \times 1.9 + (4.35 + 4.3 \times 3) \times 0.7 + (4.4 \times 2) \times 1.9 + (3.6 + 4.2 \times 6 + 4) \times 1.9 + 2.6 \times 2 = 126.91 \text{ m}^2$
故 $126.91 \text{ m}^2 > 240 \text{ m}^2 / 3 = 80 \text{ m}^2$ (OK)

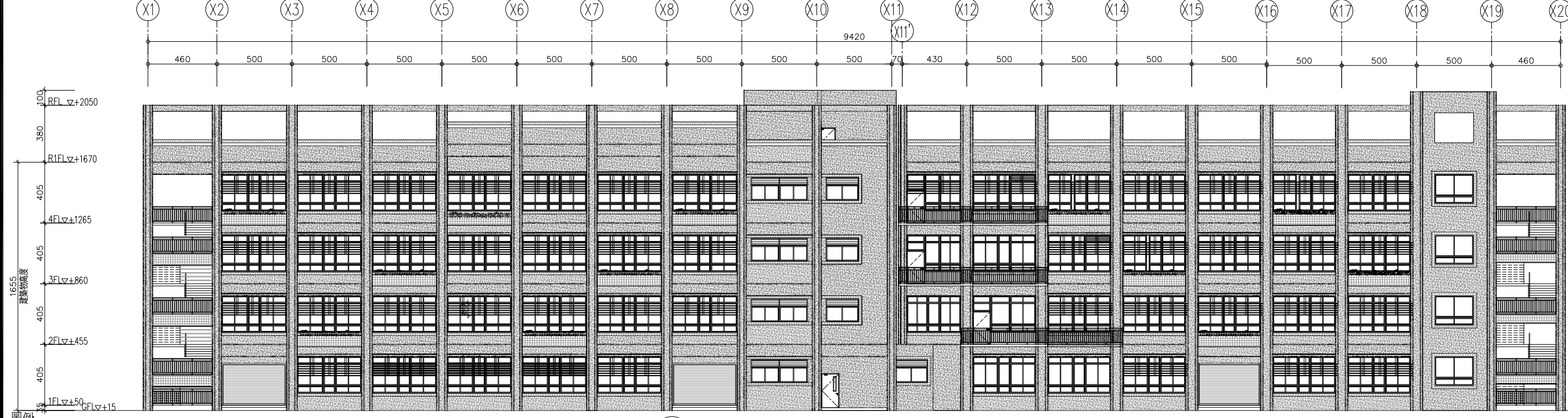

2
A3-01 南向立面圖

UNIT=CM

圖例
● 磁石子
■ 馬賽克

備註	
REMARKS	
日期	DATE
核准	APPROVED BY
校對	CHECKED BY
設計	DESIGNED BY
繪圖	DRAWN BY

業主
CLIENT
臺中市立臺中工業高級中等學校

工程名稱
CLIENT
新實習大樓新建工程

圖名
DRAWING
南向,北向立面圖

比例尺
SCALE
A1=S:1/150 A3=S:1/300

萬邦建築師事務所
台北市羅斯福路二段50號9F
TEL: 02-23948135
FAX: 02-23948139
e-mail: wanbang@ms16.hinet.net

簽章
SIGNATURE



業務編號
JOB NO.

圖號
DRAWING NO. A3-01

張號
SHEET NO.